



***TOYO TIRES***

**Каталог летних  
шин 2021**

# Содержание

О компании	стр. 4
Инновационные технологии	стр. 6
Модельный ряд летних шин	стр. 8
Каталог шин	стр.10
Для легковых автомобилей	стр. 10
Для городских внедорожников и кроссоверов	стр .30
Для классических внедорожников, 4x4	стр. 40
Первичная комплектация	стр. 54
Типоразмеры шин	стр. 56
Инструкция по типоразмерам шин	стр. 60
Краткие правила эксплуатации шин	стр. 61





Когда сердце стремится открывать новые горизонты  
Когда неизвестное притягивает, как магнит  
Когда внутри горит огонь приключений

Дело остается только за нашими шинами

# ОТКРОЙ СВОЮ ИСТИННУЮ СТРАСТЬ



**TOYO TIRES**  
*Open Roads Await\**

\* все дороги открыты



# О компании

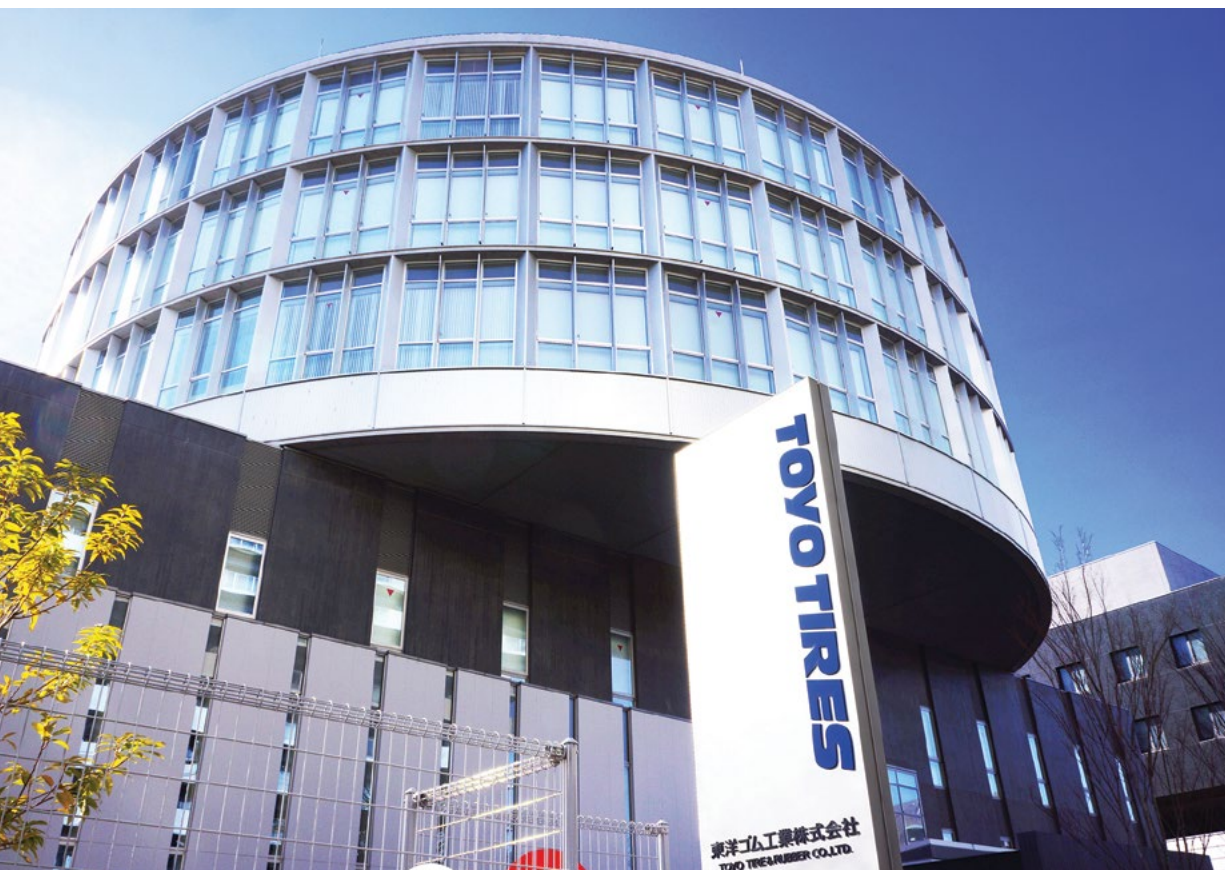

Штаб-квартира компании в Японии

Более 75 лет Toyo Tire Corporation производит первоклассные шины с высокими эксплуатационными характеристиками. Компания основана в 1945 году в Японии, где сегодня находится ее головной офис и Технический центр, в котором разрабатывают самые прогрессивные технологические решения для создания более безопасных, комфортных и экологичных шин.



Видео о производстве шин



## ПОЛИГОНЫ КОМПАНИИ

Мы разрабатываем наши шинные технологии в Корпоративном технологическом центре и Техническом шинном центре в Японии. Здесь же мы совершенствуем собственные знания и передовые технологии, а также проводим испытания шин. Прежде чем запустить новый продукт на рынок, мы тестируем шины в реальных условиях на полигоне. У Toyo Tires есть два собственных тестовых полигона в Японии.



### Миядзаки

На юго-востоке острова Кюсю находится испытательный полигон, где мы проводим испытания при высоких скоростях, тесты на прочность и измерения уровня шума. Полигон также имеет испытательную трассу для оценки управляемости и курсовой устойчивости.



### Сарома

Зимние шины тестируются на испытательном полигоне в Сароме, на острове Хоккайдо. На этом полигоне инженеры компании Toyo Tires делают точные замеры эксплуатационных характеристик в реальных зимних условиях, таких как сила сцепления, торможение и управляемость на льду и на снегу.

## СПОРТИВНЫЕ МЕРОПРИЯТИЯ

Toyo Tires активно участвует в автомобильных спортивных мероприятиях по всему миру, например в одной из самых тяжелых внедорожных гонок в мире Baja 1000, гонке по подъему на холм Pikes Peak, гонке на выносливость «25 часов Тандерхилла», а также нескольких крупных чемпионатах по дрифту. Участие в соревнованиях – это испытание нашей продукции

на грани возможного. Нам интересно испытывать шины в столь экстремальных условиях, ведь это помогает нам создавать новые материалы, совершенствовать конструкцию шин и улучшать их характеристики. Регулярные победы пилотов на шинах Toyo Tires в соревнованиях доказывают высокое качество продукции и мотивируют нас на дальнейшие разработки.



# Инновационные технологии



Технический центр компании (Итами, Япония)



Завод компании в Малайзии



Исследовательский центр в Германии

**В Toyo Tires разработали и внедрили собственные инновационные решения на всех этапах создания шины — от проектирования до выхода с конвейера. При создании шин мы опираемся на технологическую платформу T-MODE для моделирования условий движения шин, технологии Nano Balance для разработки резинового материала на молекулярном уровне и A.T.O.M., обеспечивающую высококачественное производство шин.**

## T-MODE

Чтобы соответствовать запросам быстро развивающейся автомобильной индустрии и сообщества автолюбителей, необходимо в короткие сроки создавать шины с требуемыми характеристиками и функциональностью.

Мы анализируем и прогнозируем аэродинамические характеристики шин и автомобилей при качении, для чего берем в расчет изменение формы шин при различных условиях. Эта уникальная технология аэродинамического моделирования помогает повысить топливную эффективность шин.

Также T-MODE позволяет с высокой точностью прогнозировать сцепные характеристики шин на снегу с учетом различных физических характеристик снега (плотность, влажность и пр.).

С помощью данной технологии мы можем проводить высокоточный структурный анализ рисунка протектора шины, чтобы понять, как деформируются блоки протектора при движении.

Платформа T-MODE позволяет моделировать шины с использованием искусственного интеллекта. Наше оборудование может делать вычисления с высокой точностью и в большом объеме. Значения характеристик шин можно спрогнозировать в режиме реального времени благодаря машинному обучению. Это позволяет значительно ускорить процесс разработки шин.



Видео о технологии T-MODE

## Nano Balance Technology

Эта технология предназначена для создания резиновых смесей на основе решений наноуровня. Мы верим, что снижение энергопотерь резинового материала является ключом к снижению сопротивления качению, и наши исследования подтверждают это.

В состав резиновой смеси добавляют наполнители, например чистый углерод или диоксид серы для повышения прочности. Молекулы наполнителей соединяются между собой, что приводит к дисбалансу между движением молекул резины и молекул наполнителей. Физическое перемещение молекул повышает теплообразование, в результате чего повышается сопротивление качению.

Toyo Tires придумала технические приемы производства на наноуровне, например высокоточное регулирование соотношения компонентов в смеси, чтобы сделать резиновую смесь более однородной по своему составу, что в свою очередь снижает энергопотери. Благодаря применению технологии Nano Balance шина Proxes Sport (Проксес Спорт) показала более короткий тормозной путь на мокром дорожном покрытии и сниженный на 23% коэффициент сопротивления качению по сравнению с шиной Proxes T1 Sport (Проксес Тэ1 Спорт).



Видео о технологии Nano Balance

## A.T.O.M.

A.T.O.M. (Advanced Tire Operation Module) – это производственный метод, объединяющий в себе такие процессы, как экструзия резины в виде лент, их намотка на формовочный барабан и изготовление необходимых составных частей шины.

При традиционном методе производства широкие части, например резиновая часть протектора будущей шины, обрабатываются вокруг барабана, а на месте соединения двух концов материала образуется стык, который может привести к дисбалансу шины.

При производстве по технологии A.T.O.M. узкие лентообразные полоски резины непрерывно накручиваются на барабан. При этом создаются лишь небольшие соединения в начале и в конце намотки, что существенно повышает однородность шины.

A.T.O.M. избавляет от необходимости хранить заготовки, такие как экструдированные ленты материала, на этапе изготовления частей шин. Следовательно, можно сократить площадь производства и время производственного цикла. За счет высокой автоматизации производства A.T.O.M. позволяет эффективно организовать выпуск разнообразной продукции мелкими партиями.



Видео о технологии A.T.O.M.



# Модельный ряд летних шин

## ЛИНЕЙКИ



### PROXES

Линейка шин Proxes — это высокопроизводительные летние шины для автомобилей различных классов: от малого до мощных спорткаров и премиальных спортивных купе. Модели отличаются превосходной управляемостью и динамичностью, ярко выраженными аквадренажными свойствами и высоким ресурсом.



### OPEN COUNTRY

Линейка шин Open Country — это высокопрочные, износостойкие шины, предназначенные для кроссоверов и внедорожников. Их отличительные характеристики — короткий тормозной путь, высокий уровень сцепления во внедорожных условиях, а также долговечность и высокий уровень комфорта.



### NANOENERGY

Линейка шин NanoEnergy представлена всего двумя моделями, но имеет большой размерный ряд. Это шины для легковых автомобилей и коммерческого транспорта. Они обладают высокой износостойкостью и рассчитаны на продолжительную эксплуатацию, а также имеют высокий класс топливной эффективности.

				
<b>NANOENERGY 3</b> Стр. 28 Базовая экономичная модель	<b>PROXES CF2</b> Стр. 22	<b>PROXES TR</b> Стр. 16 Дизайн и высокие характеристики	<b>PROXES Sport</b> Стр. 10 Наиболее высокие характеристики и комфорт	<b>PROXES R888R</b> Стр. 14 Для использования на гоночном треке
				
	<b>TRANPATH MPZ</b> Стр. 20 Комфортные шины для повседневной езды в городе			
				
	<b>PROXES CF2 SUV</b> Стр. 36 Комфортные шины для повседневной езды в городе	<b>PROXES ST</b> Стр. 34 Высокие характеристики и стильный дизайн протектора	<b>PROXES Sport SUV</b> Стр. 30 Высокие характеристики и комфорт	
				
<b>OPEN COUNTRY U/T</b> Стр. 40 80% шоссе / 20% бездорожье	<b>OPEN COUNTRY A/T Plus</b> Стр. 44 50% шоссе / 50% бездорожье	<b>OPEN COUNTRY M/T</b> Стр. 48 20% шоссе / 80% бездорожье		
				
<b>NANOENERGY VAN</b> Стр. 50				

Легковые автомобили

Городские внедорожники, кроссоверы

Классические внедорожники, 4x4

Минивэны и легкие грузовики

# PROXES Sport

Проксес Спорт

Шина UHP-класса \*



Управляемость на высокой скорости и сцепление на мокрой дороге — это характеристики, наиболее важные для водителей мощных автомобилей. Шины Proxes Sport отвечают этим требованиям и вместе с тем обеспечивают комфортную езду и долгий срок службы.

Новая резиновая смесь шин Proxes Sport разработана с применением технологии Nano Balance (Нано Бэлэнс) и обеспечивает наиболее эффективное сцепление на сухой и мокрой поверхности. Применение современных технологий в конструкции каркаса и усовершенствованный рисунок протектора дают точную и предсказуемую реакцию на рулевое управление, что позволяет вам насладиться вождением на 100%.

**+** Улучшенные сцепные свойства на влажном и сухом покрытии

**+** Превосходная управляемость

## КОНСТРУКЦИЯ ШИНЫ

**Двойной металлокордный слой брекера с нитями корда**  
Управляемость, устойчивость и ходовой комфорт

**Прочный каркас с вискозными слоями корда**  
Курсовая устойчивость, однородность конструкции и стабильность на высокой скорости

**Состав резиновой смеси боковины**  
Обеспечивает оптимальную жесткость и эффективный расход топлива

**Жесткий наполнительный шнур**  
Быстрая реакция на поворот управляемых колес и устойчивость при прохождении поворотов



Видео о шинах  
Toyo Proxes Sport



Видео о технологии  
Nano Balance в  
производстве шины  
Toyo Proxes Sport

## ОСОБЕННОСТИ РИСУНКА ПРОТЕКТОРА



**Скругленные края ребер**

Равномерное распределение давления в области контакта с дорогой



**Блоки особой формы с неровным краем**

Улучшенная управляемость и сцепление



**Динамические клиновидные канавки**

Улучшенное сцепление и управляемость



**Ребра высокой жесткости на внешней стороне протектора**

Надежное сцепление и устойчивость в поворотах



**Ребра с увеличенным количеством ламелей на внутренней стороне протектора**

Улучшение тяговых свойств на мокрой дороге  
Снижение уровня шума



СРАВНЕНИЕ ХАРАКТЕРИСТИК

Благодаря применению технологии Nano Balance (Нано Бэлэнс) для создания резиновой смеси и использованию технологий компьютерного моделирования для разработки конструкции шины, улучшенные характеристики Proxes Sport превосходят ожидания даже самых искушенных водителей.

Условия испытаний  
Размерность 225/50ZR17 98Y  
Давление воздуха в шинах спереди 230 кПа / сзади 220 кПа  
Автомобиль AUDI A4  
Начальная скорость 100 км/ч

Характеристики торможения на мокром покрытии

Тормозной путь на мокром покрытии, %

Proxes Sport *	на 6% короче	94%
Proxes T1 Sport **		100%

Сопротивление качению

Коэффициент сопротивления качению, %

Proxes Sport *	на 33% ниже	67%
Proxes T1 Sport **		100%

Тяговые характеристики на мокром покрытии

Сцепление с мокрым покрытием, %

Proxes Sport *	на 10% лучше	110%
Proxes T1 Sport **		100%

\* Проксес Спорт  
\*\* Проксес T1 Спорт

ТИПОРАЗМЕРЫ

Типоразмеры разбиты по диаметрам. Указание каждой шины строится по принципу:

55 205/55 R16 91V  
Профиль Типоразмер Индекс нагрузки/ скорости

Диаметр 17"			Диаметр 18" (продолжение)			Диаметр 20"		
40	205/40 ZR17	84W	45	225/45 ZR18	(95Y)	25	285/25 ZR20	93Y
40	235/40 ZR17	94Y	45	235/45 ZR18	(98Y)	25	295/25 ZR20	95Y
40	245/40 ZR17	95Y	45	245/45 ZR18	(100Y)	25	305/25 ZR20	(97Y)
40	255/40 ZR17	98Y	45	255/45 ZR18	(103Y)	30	235/30 ZR20	(88Y)
45	205/45 ZR17	88Y	50	235/50 ZR18	101Y	30	245/30 ZR20	(90Y)
45	215/45 ZR17	91W				30	255/30 ZR20	(92Y)
45	225/45 ZR17	94Y	Диаметр 19"			30	265/30 ZR20	(94Y)
45	235/45 ZR17	97Y	30	255/30 ZR19	(91Y)	30	275/30 ZR20	(97Y)
45	245/45 ZR17	99Y	30	265/30 ZR19	(93Y)	30	285/30 ZR20	(99Y)
45	255/45 ZR17	98Y	30	275/30 ZR19	(96Y)	30	295/30 ZR20	(101Y)
50	205/50 ZR17	93Y	30	285/30 ZR19	(98Y)	35	225/35 ZR20	90Y
50	215/50 ZR17	95W	30	295/30 ZR19	(100Y)	35	245/35 ZR20	(95Y)
50	225/50 ZR17	98Y	30	325/30 ZR19	(105Y)	35	255/35 ZR20	(97Y)
50	235/50 ZR17	96Y	35	225/35 ZR19	(88Y)	35	265/35 ZR20	(99Y)
55	215/55 ZR17	98Y	35	235/35 ZR19	(91Y)	35	275/35 ZR20	(102Y)
55	225/55 ZR17	101Y	35	245/35 ZR19	(93Y)	35	285/35 ZR20	(100Y)
55	235/55 ZR17	99Y	35	255/35 ZR19	(96Y)	35	295/35 ZR20	(105Y)
Диаметр 18"			35	265/35 ZR19	(98Y)	40	245/40 ZR20	99Y
30	235/30 ZR18	85Y	35	275/35 ZR19	(100Y)	40	255/40 ZR20	(101Y)
35	205/35 ZR18	81Y	35	285/35 ZR19	(99Y)	40	275/40 ZR20	(106Y)
35	225/35 ZR18	87Y	35	295/35 ZR19	(104Y)	45	245/45 ZR20	103Y
35	245/35 ZR18	92Y	40	225/40 ZR19	93Y	Диаметр 21"		
35	255/35 ZR18	94Y	40	235/40 ZR19	96Y	30	315/30 ZR21	105Y
35	265/35 ZR18	(97Y)	40	245/40 ZR19	(98Y)	35	275/35 ZR21	103Y
35	275/35 ZR18	(99Y)	40	255/40 ZR19	100Y			
35	285/35 ZR18	(101Y)	40	265/40 ZR19	(102Y)			
40	215/40 ZR18	89Y	40	275/40 ZR19	(105Y)			
40	225/40 ZR18	92Y	45	225/45 ZR19	(96Y)			
40	235/40 ZR18	(95Y)	45	245/45 ZR19	102Y			
40	245/40 ZR18	(97Y)						
40	255/40 ZR18	(99Y)						
40	265/40 ZR18	(101Y)						
40	275/40 ZR18	(99Y)						
45	215/45 ZR18	93Y						





Проксес R888P

Шина UHP-класса \*



Гоночная шина Proxes R888R разработана для достижения максимальных показателей управляемости на сухой дороге и для самого быстрого прохождения круга на гоночных соревнованиях.

Благодаря функциональному рисунку протектора и особому составу резиновой смеси, Proxes R888R способна показать высокие результаты на гоночном треке. Она обеспечивает превосходную управляемость, предсказуемое поведение на трассе и быстрый прогрев.

- +

Увеличенное боковое сцепление
- +

Превосходные характеристики на сухой трассе
- +

Предельно точная реакция на рулевое управление



Видеоинтервью с амбассадором бренда Toyo Tires Кеном Блоком

ОСОБЕННОСТИ РИСУНКА ПРОТЕКТОРА



- Широкое ребро в центральной части
- Большее расстояние между канавками + крупный блок во внешней части протектора
- Состав резиновой смеси  
Тип GG (мягкий) для быстрого прогрева
- Нейлоновый слой каркаса, обернутый вокруг сердечника борта\*\*
- Стальной наполнительный шнур\*\*



\* UHP (Ultra High Performance) — сверхвысокие характеристики.  
\*\* Не во всех типоразмерах.

ТИПОРАЗМЕРЫ

Типоразмеры разбиты по диаметрам. Указание каждой шины строится по принципу:

55	205/55 R16	91V
Профиль	Типоразмер	Индекс нагрузки/ скорости

Диаметр 13"			Диаметр 16"			Диаметр 18"		
45	225/45 R13	84V	45	205/45 ZR16	83W	30	295/30 ZR18	98Y
60	185/60 R13	80V	45	225/45 ZR16	93W	30	335/30 ZR18	102Y
60	205/60 R13	86V	45	245/45 ZR16	94W	35	255/35 ZR18	94Y
Диаметр 14"			50	195/50 R16	84W	35	265/35 ZR18	97Y
60	185/60 R14	82V	50	205/50 ZR16	87W	35	275/35 ZR18	95Y
Диаметр 15"			50	225/50 ZR16	92W	40	225/40 ZR18	92Y
45	225/45 ZR15	91W	50	255/50 ZR16	99W	40	235/40 ZR18	95Y
50	195/50 R15	82V	55	205/55 ZR16	94W	40	245/40 ZR18	97Y
50	205/50 ZR15	89W	Диаметр 17"			Диаметр 19"		
50	225/50 ZR15	91W	40	205/40 ZR17	84W	30	265/30 ZR19	93Y
50	235/50 ZR15	94W	40	235/40 ZR17	94W	30	295/30 ZR19	100Y
55	195/55 R15	89V	40	245/40 ZR17	95W	30	305/30 ZR19	(102Y)
			40	255/40 ZR17	98W	35	235/35 ZR19	(91Y)
			45	205/45 ZR17	88W	Диаметр 20"		
			45	215/45 ZR17	91W	30	315/30 ZR20	(101Y)
			45	225/45 ZR17	94W	35	285/35 ZR20	(100Y)
			45	235/45 ZR17	94W			
			50	205/50 ZR17	89W			

Внимание!

Требования для гоночных шин (аквапланирование, износостойкость) отличаются от требований для стандартных дорожных шин. По этой причине Proxes R888R не рекомендованы для повседневного использования. Для обеспечения наилучших характеристик на треке гоночные шины Proxes R888R рекомендуется заменить по истечении двух лет с момента производства.

# PROXES TR1

Проксес TR1

Шина UHP-класса \*



Proxes TR1 — это новейшая высокоскоростная спортивная шина, созданная, чтобы обеспечивать удовольствие от вождения владельцам спортивных седанов независимо от их стиля жизни и модели автомобиля.

Яркий дизайн протектора привлекает поклонников как заездов на гоночных трассах, так и неспешных поездок по городу.

- + Улучшенные характеристики управляемости на мокром покрытии
- + Стильный и привлекательный асимметричный рисунок протектора

- + Уникальный, продвинутый и функциональный рисунок протектора для отличной курсовой устойчивости



Видео о шинах  
Toyo Proxes TR1

## КОНСТРУКЦИЯ ШИНЫ

Два слоя металлокордного брекера с высокой прочностью на растяжение  
Отличные управляемость и курсовая устойчивость

Слой брекера с нитями корда спирального плетения  
Превосходная управляемость на сухом и мокром покрытии

Сверхпрочное бортовое кольцо  
Быстрая реакция на повороты руля, надежность и долгий срок службы

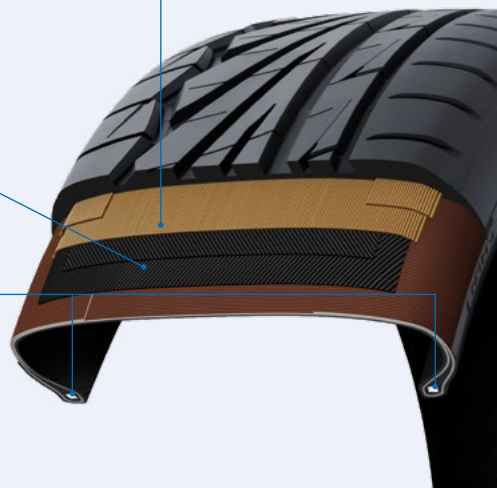

## СОСТАВ РЕЗИНОВОЙ СМЕСИ

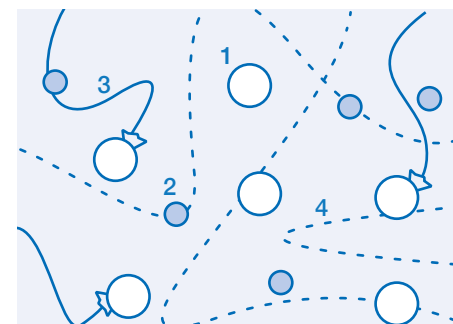

Суперактивный полимер (3) и высокое содержание диоксида кремния (1) обеспечивают сочетание оптимального сцепления на мокром покрытии и низкого сопротивления качению.

- ① Диоксид кремния
- ② Углерод
- ③ Суперактивный полимер
- ④ Износостойкий полимер

## ОСОБЕННОСТИ РИСУНКА ПРОТЕКТОРА

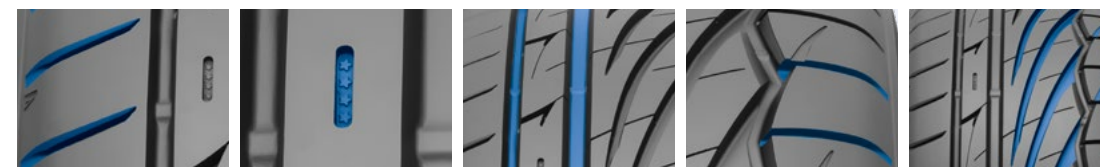

Ребра высокой жесткости на внешней стороне протектора  
Надежное сцепление и устойчивость в поворотах

Уникальный индикатор износа  
Визуализация процесса износа протектора

Широкие продольные канавки  
Отвод воды из пятна контакта

Открытые поперечные канавки  
Отвод воды из пятна контакта

Удлиненные наклонные канавки  
Отвод воды из пятна контакта





ТИПОРАЗМЕРЫ

Типоразмеры разбиты по диаметрам. Указание каждой шины строится по принципу:

55	205/55 R16	91V
Профиль	Типоразмер	Индекс нагрузки/ скорости

Диаметр 14"

55	225/40 R14	91V
45	195/45 R14	77V

Диаметр 15"

45	195/45 R15	78V
45	205/45 R15	81V
45	215/45 R15	85V
50	165/50 R15	76V
50	195/50 R15	82V
50	205/50 R15	89V
50	225/50 R15	91V
55	185/55 R15	82V
55	195/55 R15	85V
60	195/60 R15	88V

Диаметр 16"

40	215/40 R16	86W
45	195/45 R16	84W
45	205/45 R16	87W
45	225/45 R16	93W
45	245/45 R16	94W
50	195/50 R16	84V
50	205/50 R16	87W
55	185/55 R16	83V
55	195/55 R16	91V
55	205/55 R16	91W
55	215/55 R16	93W
55	225/55 R16	99W

Диаметр 17"

40	205/40 R17	84W
40	215/40 R17	87W
45	205/45 R17	88W
45	215/45 R17	91W
45	225/45 R17	94Y
45	235/45 R17	97W
45	245/45 R17	99W
50	205/50 R17	93W
50	215/50 R17	91W
50	225/50 R17	94W
55	205/55 R17	95V
55	215/55 R17	94V
55	225/55 R17	97W
55	235/55 R17	103W

Диаметр 18"

35	215/35 R18	84W
35	255/35 R18	94W
35	265/35 R18	97W
40	215/40 R18	89W
40	225/40 R18	92Y
40	235/40 R18	95W
40	245/40 R18	97W
45	215/45 R18	93W
45	225/45 R18	95W
45	235/45 R18	98W
45	245/45 R18	100W
45	255/45 R18	99W
50	235/50 R18	101W

Диаметр 19"

35	225/35 R19	88W
35	235/35 R19	91W
35	245/35 R19	93W
40	225/40 R19	93W

Диаметр 20"

35	235/35 R20	92W
35	245/35 R20	95W





TRANPATH mpZ

Транпат эм-пи-Зет

Шина HP-класса \*



Комфортные и износостойкие шины для легковых автомобилей, созданные с применением инновационных технологий.

Шины Toyo TRANPATH mpZ отличаются высокими характеристиками управляемости, устойчивостью к повреждениям, низким сопротивлением качению и низким уровнем шума. Они дают водителю уверенность, комфорт и безопасность на дороге. Для проектирования рисунка протектора Toyo Tires применили собственную технологию компьютерного моделирования T-Mode (Ти-мод), а состав резиновой смеси разработан с помощью продвинутой технологии Nano Balance (Нано Бэлэнс).

- +

Точная управляемость и курсовая устойчивость
- +

Высокие характеристики на мокрой дороге
- +

Долгий срок службы
- +

Комфорт и экономичность



Видео о шинах Toyo TRANPATH mpZ



Видео о технологии T-Mode



Характеристики новой резиновой смеси:

- Резиновая смесь с особым эластомерным материалом
- Медленный износ
- Низкое сопротивление качению
- Эффективное сцепление на мокрой дороге

ОСОБЕННОСТИ РИСУНКА ПРОТЕКТОРА



**Волнообразные 3D-ламели**  
Более равномерный износ



**Жесткое ребро**  
Медленный износ  
Улучшенная управляемость  
Отличная курсовая устойчивость



**Низкий коэффициент пустотности рисунка протектора**  
Высокие показатели сцепления и хорошая курсовая устойчивость в поворотах



ТИПОРАЗМЕРЫ

Типоразмеры разбиты по диаметрам. Указание каждой шины строится по принципу:

55      205/55 R16      91V  
Профиль      Типоразмер      Индекс нагрузки/ скорости

Диаметр 14"

65	165/65 R14	79H
65	175/65 R14	82H
65	185/65 R14	86H
65	195/65 R14	89H
70	165/70 R14	81H
70	175/70 R14	84H
70	185/70 R14	88H

Диаметр 15"

55	185/55 R15	82V
60	175/60 R15	81H
60	185/60 R15	84H
60	195/60 R15	88H
65	175/65 R15	84H
65	185/65 R15	88H
65	195/65 R15	91H

Диаметр 15" (продолжение)

65	205/65 R15	94H
65	215/65 R15	96H
70	195/70 R15	92H
70	205/70 R15	96H
70	215/70 R15	98H

Диаметр 16"

55	205/55 R16	94V
60	175/60 R16	82H
60	195/60 R16	89H
60	205/60 R16	92H
60	215/60 R16	95H
65	205/65 R16	95H
65	215/65 R16	98H
70	215/70 R16	100H

Диаметр 17"

45	215/45 R17	91W
50	205/50 R17	93V
50	215/50 R17	95V
50	225/50 R17	98V
55	205/55 R17	95V
55	215/55 R17	94V
55	225/55 R17	101V
60	215/60 R17	96H

Диаметр 18"

45	215/45 R18	93W
45	225/45 R18	95W
50	225/50 R18	95V
50	235/50 R18	101V
55	215/55 R18	99V
55	225/55 R18	98V

\* HP (High Performance) — высокие характеристики



# PROXES CF2

Проксес Си-Эф-2

Шина НР-класса \*



Шина Proxes CF2 предназначена для владельцев автомобилей средней и высокой мощности, которым важны превосходные характеристики шины и высокая степень комфорта и безопасности.

Proxes CF2 была создана с использованием преимуществ последних инновационных разработок в области материалов, конструкции шины и рисунка протектора, чтобы обеспечить высокий уровень безопасности, комфорта, износостойкости и экономии топлива. Proxes CF2 обладает множеством преимуществ благодаря специально разработанному рисунку протектора и использованию нового состава резиновой смеси с высоким содержанием силики и ряда высокотехнологичных полимеров.

- +

Высокий уровень безопасности на мокрой дороге
- +

Комфорт и низкий уровень шума
- +

Увеличенный срок службы
- +

Экономичный расход топлива

КОНСТРУКЦИЯ ШИНЫ

Бесшовный опоясывающий слой

Однородность и прочность на высоких скоростях

Эластичный стальной брекерный слой

Способствует отличной управляемости, стабильности и комфорту

Жесткий наполнительный шнур

Дает четкую ответную реакцию на рулевое управление

Облегченная конструкция шины

Снижает сопротивление качению

Оптимальная продольная жесткость протектора

Уменьшает сопротивление качению, увеличивает срок службы, улучшает торможение на влажном и сухом покрытии



## РЕЗИНОВАЯ СМЕСЬ ПРОТЕКТОРА



- 1 Суперактивный полимер снижает сопротивление качению
- 2 Силика обеспечивает отличное сцепление на влажном покрытии
- 3 Полимер, повышающий износостойкость
- 4 Полимер, улучшающий сцепление на влажном покрытии
- 5 Углерод

## ТИПОРАЗМЕРЫ

Типоразмеры разбиты по диаметрам. Указание каждой шины строится по принципу:

55	205/55 R16	91V
Профиль	Типоразмер	Индекс нагрузки/ скорости

### Диаметр 13"

60	175/60 R13	77H
60	185/60 R13	80H

### Диаметр 14"

55	185/55 R14	80H
60	165/60 R14	75H
60	175/60 R14	79H
60	185/60 R14	82H
60	195/60 R14	86H
60	205/60 R14	88H
65	175/65 R14	82H
65	185/65 R14	86H
65	195/65 R14	89H

### Диаметр 15"

50	195/50 R15	82H
55	185/55 R15	82H
55	195/55 R15	85H
60	165/60 R15	77H
60	175/60 R15	81V
60	185/60 R15	88H
60	195/60 R15	88V
60	205/60 R15	95H
60	225/60 R15	96W
65	175/65 R15	84H

### Диаметр 15" (продолжение)

65	185/65 R15	88H
65	195/65 R15	91H
65	205/65 R15	99H
65	215/65 R15	96H

### Диаметр 16"

45	195/45 R16	84V
45	205/45 R16	83H
45	215/45 R16	86V
50	185/50 R16	81H
50	195/50 R16	88V
50	205/50 R16	87V
55	185/55 R16	87H
55	195/55 R16	91V
55	205/55 R16	91V
55	215/55 R16	93W
55	225/55 R16	95V
60	185/60 R16	86H
60	195/60 R16	89H
60	205/60 R16	92V
60	215/60 R16	99V
60	225/60 R16	98W
65	205/65 R16	95V
65	215/65 R16	98H

### Диаметр 17"

40	215/40 R17	87V
45	205/45 R17	88V
45	225/45 R17	94V
45	235/45 R17	94V
50	205/50 R17	93W
50	215/50 R17	95V
50	225/50 R17	98V
55	205/55 R17	95V
55	215/55 R17	94W
55	225/55 R17	97V

### Диаметр 18"

60	225/60 R18	100W
----	------------	------

\* HP (High Performance) — высокие характеристики

PROXES comfort

Проксес Комфорт



Шина Proxes Comfort — это невероятная устойчивость и непринужденное вождение каждый день благодаря усовершенствованным динамическим показателям, комфорту и низкому уровню шума.

Залогом повышенной устойчивости на высоких скоростях, уверенной управляемости и надежного торможения, которые гарантирует шина PROXES Comfort, стали новая резиновая смесь и конструкция шины.

- +

Состав резиновой смеси, обеспечивающий высокие характеристики торможения и управляемости на мокром и сухом покрытии
- +

Профиль и рисунок протектора, повышающие устойчивость и улучшающие управляемость на высокой скорости

КОНСТРУКЦИЯ ШИНЫ\*

**Резиновая смесь с высокими сцепными характеристиками**  
Содержит диоксид кремния, который служит для повышения сцепления на мокрой и сухой дороге

**Плавный изгиб боковины профиля**  
За счет уменьшения ширины шины позволяет снизить сопротивление потоку воздуха

**Усовершенствованный профиль шины**  
Дает стабильную управляемость и устойчивость на мокром и сухом покрытии

**Брекерный слой высокой жесткости**  
Для стабильной управляемости на мокром и сухом покрытии

\* Не для всех типоразмеров

ОСОБЕННОСТИ РИСУНКА ПРОТЕКТОРА

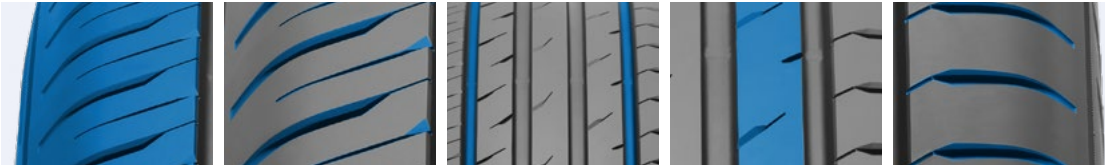

- Асимметричное ребро протектора**  
Продуктивное торможение и управляемость на мокром и сухом покрытии
- Высокая плотность ламелей на ребре внутренней плечевой зоны**  
Улучшение тяговых характеристик на мокром покрытии
- Клиновидная основная канавка**  
Лучшая управляемость на мокром и сухом покрытии
- Ребро протектора высокой жесткости**  
Обеспечивает уверенное сцепление и устойчивость в поворотах
- Клиновидные поперечные канавки**  
Повышают характеристики торможения на мокром и сухом покрытии



ТИПОРАЗМЕРЫ

Типоразмеры разбиты по диаметрам. Указание каждой шины строится по принципу:

55  
Профиль

205/55 R16  
Типоразмер

91V  
Индекс нагрузки/ скорости

Диаметр 15"			Диаметр 16"		
65	185/65 R15	92H	55	205/55 R16	94V



Шина Proxes Comfort – это невероятная  
устойчивость и непринужденное вождение  
каждый день





# NANOENERGY 3

Наноэнерджи 3



TOYO NanoEnergy 3: Наслаждайтесь эффективностью без потери безопасности и комфорта. NanoEnergy 3 является превосходным решением для автомобилей компактного и среднего класса.

Шины NanoEnergy гарантируют высокий уровень безопасности, долговечность, экономию топлива и эффективность.

Благодаря инновационным технологиям шины NanoEnergy имеют длительный срок службы, демонстрируют отличное сцепление с мокрой поверхностью и способствуют низкому потреблению топлива.

NanoEnergy 3 создана для водителей, которые выбирают топливную эффективность и безопасность. Эти шины разработаны с использованием технологии TOYO Nano Balance (Нано Бэлэнс).

- +

Отличное сопротивление аквапланированию
- +

Уменьшенное потребление топлива
- +

Улучшенная безопасность и комфорт при езде

### Примененные технологии

В шине NanoEnergy 3 применены технологии tecology и T-Mode.



Видео о шинах  
Toyo NanoEnergy 3



Видео о технологии  
Nano Balance

## ОСОБЕННОСТИ РИСУНКА ПРОТЕКТОРА

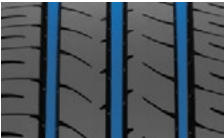

**Широкие продольные канавки**  
Эффективное торможение, управляемость и безопасность на мокрой дороге, сопротивление аквапланированию



**Оптимизированная конструкция протектора**  
Снижение шума при езде, увеличение сцепления на мокрой поверхности, высокий комфорт при вождении



**Оптимизированная ширина ребра шины**  
Самое низкое сопротивление качению (A), короткий тормозной путь на поверхности



## ТИПОРАЗМЕРЫ

Типоразмеры разбиты по диаметрам. Указание каждой шины строится по принципу:

55  
Профиль

205/55 R16  
Типоразмер

91V  
Индекс нагрузки/  
скорости

### Диаметр 13"

65	155/65 R13	73T
65	165/65 R13	77T
70	155/70 R13	75T
70	165/70 R13	79T
70	175/70 R13	82T
80	155/80 R13	79T

### Диаметр 14"

60	165/60 R14	75T
60	185/60 R14	82H
60	205/60 R14	88H
65	155/65 R14	75T
65	165/65 R14	79T
65	175/65 R14	82T
65	185/65 R14	86T
65	195/65 R14	89T
70	165/70 R14	85T
70	175/70 R14	88T
70	185/70 R14	88T
70	195/70 R14	91T

### Диаметр 15"

50	195/50 R15	82V
55	175/55 R15	77T
55	185/55 R15	82V
55	195/55 R15	85V
60	185/60 R15	84H
60	195/60 R15	88H
60	205/60 R15	91H
60	225/60 R15	96H
65	145/65 R15	72T
65	165/65 R15	81T
65	175/65 R15	84T
65	185/65 R15	92T
65	195/65 R15	91T
65	205/65 R15	94H

### Диаметр 16"

50	205/50 R16	87V
55	185/55 R16	83V
55	195/55 R16	87V
55	205/55 R16	91V
55	215/55 R16	93V
55	225/55 R16	95V
60	205/60 R16	92H
60	215/60 R16	95H
60	225/60 R16	98V
65	205/65 R16	95H

### Диаметр 17"

55	225/55 R17	97V
----	------------	-----



# PROXES Sport SUV

Проксес Спорт Эс-Ю-Ви



**Спортивные шины UHP-класса\* для городских внедорожников и кроссоверов.**

Управляемость на высокой скорости и сцепление на мокрой дороге — ключевые требования, предъявляемые к шинам водителями наиболее мощных автомобилей.

Шины Proxes Sport SUV были созданы с учетом этих важных требований и без ущерба для таких характеристик, как комфорт и ходимость шин.

В шинах Proxes Sport SUV используется новый состав резиновой смеси с применением технологии Nano Balance (Нано Бэлэнс), что обеспечивает отличные сцепные свойства как на сухой, так и на мокрой поверхности.

Передовая конструкция шины в сочетании с оптимизированным рисунком протектора обеспечивает более острое рулевое управление и удовольствие от вождения.

- + Высокие скоростные характеристики
- + Превосходное сцепление на сухой и мокрой дороге
- + Точная управляемость и курсовая устойчивость
- + Прочность и комфорт



## ОСОБЕННОСТИ РИСУНКА ПРОТЕКТОРА

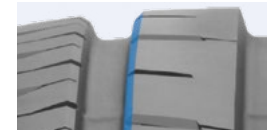

### Скругленные края ребер

Равномерное распределение давления в области контакта с дорогой



### Блоки особой формы с неровным краем

Улучшенная управляемость и сцепление



### Динамические клиновидные канавки

Улучшенное сцепление и управляемость

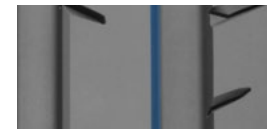

### Ребра высокой жесткости на внешней стороне протектора

Надежное сцепление и устойчивость в поворотах



### Ребра с увеличенным количеством ламелей на внутренней стороне протектора

Улучшение тяговых свойств на мокрой дороге  
Снижение уровня шума



\* UHP (Ultra High Performance) — сверхвысокие характеристики.

КОНСТРУКЦИЯ ШИНЫ

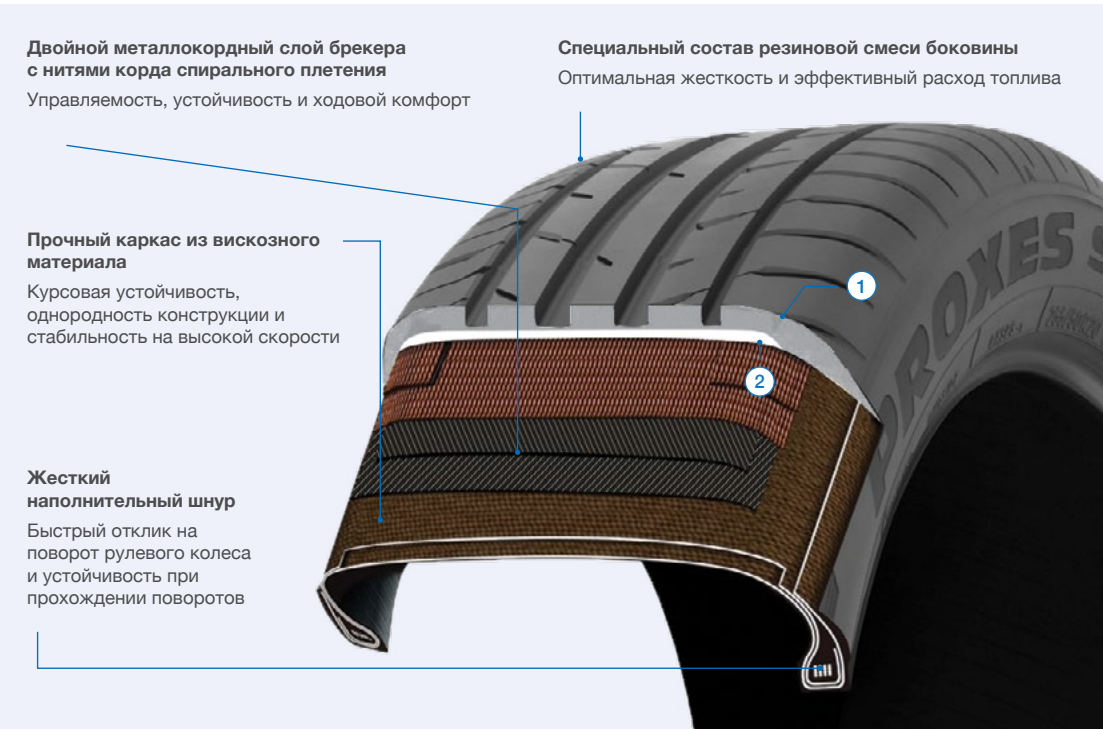

1 Резиновая смесь наружной части протектора с высокими сцепными свойствами

Высокое содержание диоксида кремния и применение специального эластомера способствуют улучшенному сцеплению на мокрой поверхности.

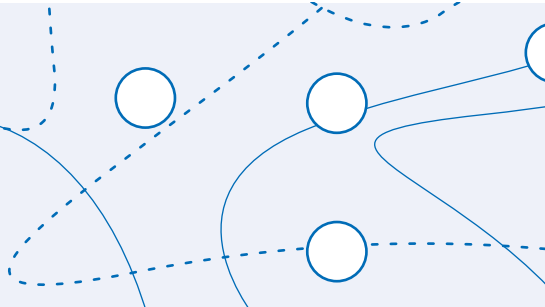

2 Базовая резиновая смесь высокой жесткости

Сочетание специального эластомера повышенной жесткости, обеспечивающего контроль теплообразования, и особых компонентов для сохранения жесткости резиновой смеси с ростом температуры, что улучшает отзывчивость на рулевое управление.

Городские внедорожники, кроссоверы

ТИПОРАЗМЕРЫ

Типоразмеры разбиты по диаметрам. Указание каждой шины строится по принципу:

55      205/55 R16      91V  
Профиль    Типоразмер      Индекс нагрузки/ скорости

Диаметр 17"

55	275/55 R17	109V
60	255/60 R17	110W
65	215/65 R17	99V
65	235/65 R17	108W

Диаметр 18"

50	225/50 R18	95W
55	235/55 R18	100V
55	255/55 R18	109Y
60	235/60 R18	107W
60	265/60 R18	110V

Диаметр 19"

45	255/45 R19	104Y
45	275/45 R19	108Y
45	285/45 R19	111Y
50	235/50 R19	99W
50	255/50 R19	107Y
50	265/50 R19	110Y
55	235/55 R19	105Y
55	255/55 R19	111Y
55	275/55 R19	111W

Диаметр 20"

35	315/35 R20	110Y
40	285/40 R20	108V
40	295/40 R20	110Y
45	255/45 R20	105Y
45	265/45 R20	108Y
45	275/45 R20	110Y
50	255/50 R20	109Y
50	265/50 R20	111Y
50	275/50 R20	113W
55	235/55 R20	102W
55	255/55 R20	110Y

Диаметр 21"

30	325/30 R21	108Y
35	285/35 R21	105Y
35	295/35 R21	107Y
35	315/35 R21	111Y
40	255/40 R21	102Y
40	275/40 R21	107Y
40	295/40 R21	111Y
40	315/40 R21	111Y
45	265/45 R21	104Y
45	275/45 R21	107Y

Диаметр 22"

35	265/35 R22	102Y
35	275/35 R22	104Y
35	285/35 R22	106Y
40	295/40 R22	112Y

Городские внедорожники, кроссоверы



PROXES ST III

Проксес Эс-Ти-3

Шина UHP-класса \*



Высокоскоростная стильная шина для мощных кроссоверов и внедорожников.

Proxes ST III — летняя спортивная шина нового поколения для городских автомобилей класса SUV, которая обеспечивает еще более высокие характеристики торможения на мокром покрытии и управляемости на сухом, по сравнению с шиной предыдущего поколения Proxes ST II (Проксес Эс-Ти-2).

Многоволновые ламели ограничивают смещение блока во время торможения и разгона, улучшая тем самым передачу тормозных и тяговых усилий и предотвращая неравномерный износ.

Новинка также отличается направленным рисунком протектора и боковин и обращает на себя внимание эффектным и спортивным дизайном.

В основе дизайн-концепции новой шины лежат три образа: молния, наконечник стрелы и крылья стелс-истребителя. Эти образы воплотились в особенностях рисунка протектора.

- +

Отличные скоростные характеристики
- +

Превосходная управляемость
- +

Низкий уровень шума
- +

Комфорт при движении
- +

Эффективный спортивный дизайн



Видео о шинах  
Toyo Proxes ST III



Видеоинтервью  
амбассадора Кена  
Блока о шинах  
Proxes ST III

ОСОБЕННОСТИ РИСУНКА ПРОТЕКТОРА



**Молниеобразная канавка**  
Обеспечивает улучшенный отвод воды из пятна контакта



**Параллелограммный блок**  
Жесткие широкие блоки обеспечивают управляемость на сухом покрытии



**Стрелевидный конусообразный элемент**  
Повышает курсовую устойчивость при прямолинейном движении, а также способствует лучшему сцеплению на мокрой дороге



ТИПОРАЗМЕРЫ

Типоразмеры разбиты по диаметрам. Указание каждой шины строится по принципу:

55  
Профиль

205/55 R16  
Типоразмер

91V  
Индекс нагрузки/  
скорости

Диаметр 16"

60	235/60 R16	104V
65	215/65 R16	102V

Диаметр 17"

60	215/60 R17	100V
60	225/60 R17	103V
60	255/60 R17	110V
60	275/60 R17	110V
65	225/65 R17	106V
65	235/65 R17	108V
65	265/65 R17	112V

Диаметр 18"

55	225/55 R18	102V
55	255/55 R18	109V
60	235/60 R18	107V
60	245/60 R18	105V
60	255/60 R18	112V
60	265/60 R18	114V
60	285/60 R18	120V

Диаметр 19"

50	255/50 R19	107V
55	225/55 R19	99V
55	245/55 R19	103V
55	255/55 R19	111V

Диаметр 20"

35	315/35 R20	110W
40	275/40 R20	106W
40	295/40 R20	110V
45	265/45 R20	108V
45	275/45 R20	110V
45	295/45 R20	114V
50	245/50 R20	102V
50	255/50 R20	109V
50	265/50 R20	111V
50	275/50 R20	113W
50	285/50 R20	116V
50	305/50 R20	120V
55	275/55 R20	117V

Диаметр 21"

50	275/50 R21	113V
----	------------	------

Диаметр 22"

25	335/25 R22	105W
30	295/30 R22	103W
35	265/35 R22	102W
35	285/35 R22	106W
40	265/40 R22	106W
40	275/40 R22	107W
40	305/40 R22	114V
45	265/45 R22	109V
45	305/45 R22	118V
50	275/50 R22	115V

Диаметр 24"

35	285/35 R24	108W
35	305/35 R24	112W

\* UHP (Ultra High Performance) — сверхвысокие характеристики.

PROXES CF2 SUV

Проксес Си-Эф-2 Эс-Ю-Ви

Шина НР-класса \*



Шина для городских кроссоверов, обеспечивающая уверенное и комфортное вождение.

Особый состав резиновой смеси с добавлением диоксида кремния обеспечивает высокие характеристики на мокрой дороге и низкий износ при сохранении низкого сопротивления качению.

- +

Короткий тормозной путь на мокрой дороге
- +

Эффективный расход топлива
- +

Долгий срок службы

СОСТАВ РЕЗИНОВОЙ СМЕСИ



- 1

Диоксид кремния
- 2

Углерод
- 3

Суперактивный полимер
- 4

Полимер, повышающий износостойкость
- 5

Полимер, повышающий сцепные качества

ОСОБЕННОСТИ РИСУНКА ПРОТЕКТОРА



**Особый состав резиновой смеси с добавлением диоксида кремния**  
Превосходные характеристики на мокрой дороге и низкое сопротивление качению

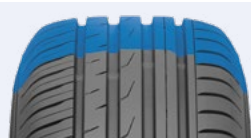

**Широкий протектор**  
Устойчивость, высокие ходовые качества, медленный износ

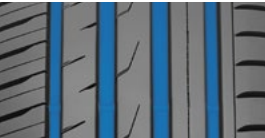

**Широкие водоотводящие каналы**  
Снижение риска аквапланирования

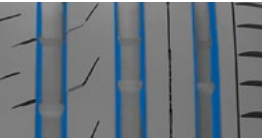

**Жесткие ребра**  
Повышенная устойчивость, эффективное торможение, сниженный шум



ТИПОРАЗМЕРЫ

Типоразмеры разбиты по диаметрам. Указание каждой шины строится по принципу:

55      205/55 R16      91V  
Профиль      Типоразмер      Индекс нагрузки/ скорости

Диаметр 15"

70	205/70 R15	96H
70	215/70 R15	98H
80	175/80 R15	90S

Диаметр 16"

60	205/60 R16	92H
60	215/60 R16	95H
60	235/60 R16	100H
65	215/65 R16	98H
65	225/65 R16	100H
70	215/70 R16	100H
80	175/80 R16	91S

Диаметр 17"

55	215/55 R17	94V
55	225/55 R17	101V
55	235/55 R17	99V
60	215/60 R17	96V
60	225/60 R17	99H
60	235/60 R17	102H
65	225/65 R17	102H

Диаметр 18"

50	215/50 R18	92V
50	225/50 R18	95W
55	225/55 R18	98V
55	235/55 R18	100V

Диаметр 18" (продолжение)

60	225/60 R18	100H
65	225/65 R18	103H
65	235/65 R18	106H

Диаметр 19"

45	225/45 R19	96W
45	235/45 R19	95V
55	225/55 R19	99V

Диаметр 20"

40	245/40 R20	99W
45	245/45 R20	103W

\* HP (High Performance) — высокие характеристики



Откройте восхитительную проходимость  
в сложных дорожных условиях и  
забудьте о преградах с внедорожными  
шинами TOYO OPEN COUNTRY





OPEN COUNTRY U/T

Оупен Кантри Ю/Ти



Комфортная шоссейная шина для внедорожников и пикапов, обеспечивающая тихую и комфортную езду, устойчивость и управляемость.

Шина OPEN COUNTRY U/T разработана для того, чтобы удовлетворить потребности владельцев разнообразных внедорожников и пикапов, для которых важна тихая и комфортная езда, устойчивость и управляемость, а также экономичный расход топлива в городских дорожных условиях.

Всем этим запросам отвечает новая шина OPEN COUNTRY U/T: за счет функционального дизайна протектора и особого состава резиновой смеси с добавлением диоксида кремния достигается низкий уровень шума, улучшенная энергоэффективность, отличные характеристики управляемости и торможения как на сухой, так и на мокрой дороге.

- + Экономичный расход топлива в городских дорожных условиях
- + Тихая и комфортная езда
- + Отличные характеристики управляемости и торможения как на сухой, так и на мокрой дороге



Видео о шинах Toyo Open Country U/T

КОНСТРУКЦИЯ ШИНЫ

**Высокопрочная боковина**

Четкая реакция на рулевое управление при движении по прямой и в повороте

**Резиновая смесь с диоксидом кремния**

Улучшенные характеристики на мокрой дороге, низкое сопротивление качению

**Два слоя брекера, с высокой устойчивостью к разрывам**

Улучшенная управляемость на высокой скорости

ОСОБЕННОСТИ РИСУНКА ПРОТЕКТОРА



- Оптимизированный дизайн протектора**

Форма, размер и взаиморасположение блоков способствуют снижению шума от протектора и обеспечивают более комфортную езду
- Пять чередующихся ребер протектора с блоками различной формы**

Устойчивость, высокие ходовые качества, медленный износ
- Шумопоглощающая поверхность канавки**

Рифленая поверхность канавок создает препятствие для проходящего потока воздуха, тем самым снижая шум от протектора при движении
- Волнообразные ламели в плечевой зоне**

Обеспечивают оптимальную жесткость блоков и, следовательно, лучшую устойчивость в повороте, а также способствуют более равномерному износу шины

ТИПОРАЗМЕРЫ

Типоразмеры разбиты по диаметрам. Указание каждой шины строится по принципу:

55	205/55 R16	91V
Профиль	Типоразмер	Индекс нагрузки/ скорости

Диаметр 16"			Диаметр 17" (продолжение)			Диаметр 18" (продолжение)		
60	235/60 R16	100H	65	235/65 R17	104H	70	255/70 R18	113S
65	215/65 R16	98H	65	245/65 R17	111H	70	265/70 R18	116H
65	255/65 R16	109H	65	255/65 R17	110H	70	LT275/70 R18	121/118S
70	215/70 R16	100H	65	265/65 R17	112H	<b>Диаметр 19"</b>		
70	225/70 R16	103H	65	275/65 R17	115H	55	225/55 R19	99V
70	235/70 R16	106H	65	285/65 R17	116H	55	235/55 R19	101W
70	245/70 R16	111H	70	245/70 R17	110H	60	255/60 R19	109V
70	255/70 R16	111H	70	265/70 R17	115H	<b>Диаметр 20"</b>		
70	265/70 R16	112H	<b>Диаметр 18"</b>			50	245/50 R20	102V
70	275/70 R16	114H	55	215/55 R18	99V	50	285/50 R20	116V
75	LT225/75 R16	115/112S	55	225/55 R18	98V	55	275/55 R20	117V
75	LT245/75 R16	120/116S	55	235/55 R18	104V	60	275/60 R20	115V
75	LT265/75 R16	119/116S	60	225/60 R18	100H	<b>Диаметр 21"</b>		
<b>Диаметр 17"</b>			60	235/60 R18	107W	50	275/50 R21	113V
55	215/55 R17	94V	60	245/60 R18	105V	<b>Диаметр 22"</b>		
55	235/55 R17	103V	60	255/60 R18	112V	45	285/45 R22	114V
60	215/60 R17	96V	60	265/60 R18	110H	50	275/50 R22	111H
60	225/60 R17	99V	60	285/60 R18	116H			
60	235/60 R17	102H	65	265/65 R18	114H			
65	225/65 R17	102H	65	275/65 R18	116H			



# OPEN COUNTRY H/T

Оупен Кантри Эйч Ти



Комфортная шоссейная шина для кроссоверов и внедорожников, обладающая повышенной износостойкостью.

Подходящие для пикапов, фургонов и внедорожников класса SUV, шины Open Country H/T предлагают элегантный вид протектора, а также обеспечивают безопасность как на мокрой, так и на сухой дороге.

- Оптимальный комфорт и низкий уровень шума
- Длительный срок эксплуатации
- Однородность и прочность при движении на высоких скоростях
- Отличные характеристики как на влажной, так и на сухой дороге

## КОНСТРУКЦИЯ ШИНЫ



## ОСОБЕННОСТИ РИСУНКА ПРОТЕКТОРА



## ТИПОРАЗМЕРЫ

Типоразмеры разбиты по диаметрам. Указание каждой шины строится по принципу:

55      205/55 R16      91V  
Профиль      Типоразмер      Индекс нагрузки/ скорости

Диаметр 16"			Диаметр 19"		
75	P235/75 R16	106S	55	P245/55 R19	103S
Диаметр 18"			Диаметр 20"		
60	P275/60 R18	111H	55	P235/55 R20	102T

Классические внедорожники, 4x4

Классические внедорожники, 4x4

# OPEN COUNTRY A/T Plus

Оупен Кантри A/T плюс



## Универсальная модель для езды по скоростному шоссе и бездорожью для внедорожников.

Новая премиальная шина Open Country A/T Plus призвана оживить рынок шин высокой проходимости за счет своего агрессивного дизайна и несравненных характеристик.

Open Country A/T Plus — это идеальная шина для тех, кто привык заезжать так далеко, как заведет его дорога, будь то шоссе или лесная колея.

Асимметричный дизайн протектора этой шины, образующий пять ребер с жесткими блоками, обеспечивает повышенную износостойкость, исключительную реакцию на рулевое управление при движении по скоростному шоссе, а также оптимальную управляемость на бездорожье.

Отличные ездовые качества этой шины дополняет применение современных технологий, которые способствуют плавной и тихой езде, а также оригинальный дизайн боковины, чтобы подчеркнуть стиль вашего внедорожника.

+ Повышенная износостойкость

+ Исключительная реакция на рулевое управление

+ Оптимальная управляемость на бездорожье

+ Оригинальный дизайн боковины



Видео о шинах Toyo Open Country A/T Plus

## КОНСТРУКЦИЯ ШИНЫ

### Бесшовный верхний брекерный слой

Низкий износ на высокой скорости и высокая однородность конструкции

### Особый состав с добавлением силики

Улучшенные характеристики на мокрой дороге  
Износостойкость протектора и низкое сопротивление качению

### Сверхпрочный стальной брекерный слой

Превосходная управляемость и износостойкость

### Каркас из двухслойного полиэстера

Превосходная управляемость и устойчивость

### Высокий заворот слоя каркаса Жесткий наполнительный шнур



## ОСОБЕННОСТИ РИСУНКА ПРОТЕКТОРА

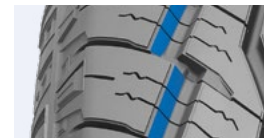

**Ступенчатые края блоков**  
Хорошее сцепление при разгоне

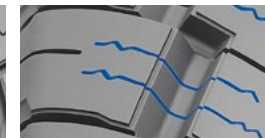

**Рельефные блоки**  
Низкий уровень шума, стабильность при движении, эффективное торможение



**Широкая канавка**  
Отличное сцепление на бездорожье



**Дизайн боковины**  
Отличное сцепление на бездорожье





ТИПОРАЗМЕРЫ

Типоразмеры разбиты по диаметрам. Указание каждой шины строится по принципу:

55	205/55 R16	91V
Профиль	Типоразмер	Индекс нагрузки/ скорости

Диаметр 15"

70	205/70 R15	96S
70	215/70 R15	98T
70	255/70 R15C	112/110T
70	265/70 R15	112T
75	205/75 R15	97T
75	215/75 R15	100T
75	225/75 R15	102T
75	235/75 R15	109T
80	195/80 R15	96H
80	215/80 R15	102T
	30x9.50/R15LT	104S
	31X10.50/R15LT	109S
	33X12.50/R15LT	108S

Диаметр 16"

60	235/60 R16	100H
65	215/65 R16	98H
65	255/65 R16	109H
70	215/70 R16	100H
70	225/70 R16	103H
70	235/70 R16	106T
70	245/70 R16	111H
70	255/70 R16	111T
70	265/70 R16	112H
75	225/75 R16	104T

Диаметр 16" (продолжение)

75	LT245/75 R16	120/116S
75	LT265/75 R16	119/116S
75	LT285/75 R16	116/113S
80	175/80 R16	91S
85	LT215/85 R16	115/112S
85	LT235/85 R16	120/116S
	205 R16C	110/108T

Диаметр 17"

60	215/60 R17	96V
65	225/65 R17	102H
65	235/65 R17	108V
65	245/65 R17	111H
65	255/65 R17	110H
65	265/65 R17	112H
65	275/65 R17	115H
70	245/70 R17	114H
70	265/70 R17	115T
70	LT265/70 R17	121/118S
70	LT285/70 R17	121/118S
75	LT245/75 R17	121/118S

Диаметр 18"

55	255/55 R18	109H
60	235/60 R18	107V
60	255/60 R18	112H
60	265/60 R18	110T
60	285/60 R18	120T
65	LT275/65 R18	113/110S
70	255/70 R18	113T
70	LT275/70 R18	115/112S

Диаметр 19"

55	255/55 R19	111H
----	------------	------

Диаметр 20"

45	275/45 R20	110H
50	285/50 R20	116T
60	275/60 R20	115T

Диаметр 21"

40	295/40 R21	111H
50	275/50 R21	113H



# OPEN COUNTRY M/T

Оупен Кантри Эм/Ти



Шины Open Country M/T специально разработаны для тех случаев, когда важнейшим моментом являются тяговые характеристики и управляемость на бездорожье.

Благодаря особому рисунку протектора и прочной конструкции, шины Open Country M/T обеспечивают превосходную проходимость на пересеченной местности, но также отличаются высокой эффективностью на дорожном покрытии.

- +

Превосходные тяговые характеристики
- +

Высокая устойчивость к неравномерному износу
- +

Низкий уровень шума в своем классе



Видео о шинах Toyo Open Country M/T

## КОНСТРУКЦИЯ ШИНЫ

**Конструкция из 3 слоев полиэстерового корда**  
Обеспечивает повышенную прочность шины, отличную управляемость и способность выдерживать большую нагрузку



## ОСОБЕННОСТИ РИСУНКА ПРОТЕКТОРА



**Агрессивный дизайн протектора с блоками крючкообразной формы**  
Обеспечивает превосходное сцепление с поверхностью на пересеченной местности и одновременно отличается высокой эффективностью на дорожном покрытии



**Глубокие ламели в блоках протектора**  
Повышают сцепление на мокрой дороге



**Выходящий за плечевую зону рисунок протектора**  
Обеспечивает дополнительное сцепление в глубокой грязи и в колее



**Открытые плечевые блоки зубчатой формы**  
Выполняют функцию грунтозацепов и помогают шине очищаться от грязи, песка и камней, поддерживая оптимальное сцепление на пересеченной местности



## ТИПОРАЗМЕРЫ

Типоразмеры разбиты по диаметрам. Указание каждой шины строится по принципу:

55  
Профиль

205/55 R16  
Типоразмер

91V  
Индекс нагрузки/  
скорости

### Диаметр 15"

31X10.50 R15LT 109P  
33X10.50 R15LT 114P  
33X12.50 R15LT 108P  
33X13.50 R15LT 109P

### Диаметр 16"

70 LT305/70 R16 118/115P  
75 LT225/75 R16 115/112P  
75 LT245/75 R16 120/116P  
75 LT265/75 R16 119/116P  
75 LT285/75 R16 116/113P  
75 LT315/75 R16 121P  
85 LT235/85 R16 120/116P  
85 LT255/85 R16 119/116P

### Диаметр 17"

65 LT265/65 R17 120P  
70 LT265/70 R17 118/115P  
70 LT295/70 R17 121/118P  
35X12.50 R17LT 121P  
40X13.50 R17LT 121P

### Диаметр 18"

70 LT275/70 R18 121/118P  
33X12.50 R18LT 118P  
35X12.50 R18LT 118P

### Диаметр 20"

33X12.50 R20LT 114P  
35X12.50 R20LT 121P  
37X13.50 R20LT 121P

### Диаметр 22"

33X12.50 R22LT 109P

### Диаметр 24"

37X13.50 R24LT 120P



# NANOENERGY VAN

Нанозерджи Вэн



## NanoEnergy VAN — новая летняя шина для минивэнов и коммерческого транспорта.

Надежная и экономичная модель, которая обеспечивает сокращенный тормозной путь на мокрой дороге (на 10% короче, чем у Toyo H08), улучшенную управляемость и устойчивость, а также сниженное сопротивление качению (снижено на 29% по сравнению с Toyo H08\*), прочность и долгий срок службы.



Видео о шинах  
Toyo NanoEnergy VAN

## СОСТАВ РЕЗИНОВОЙ СМЕСИ

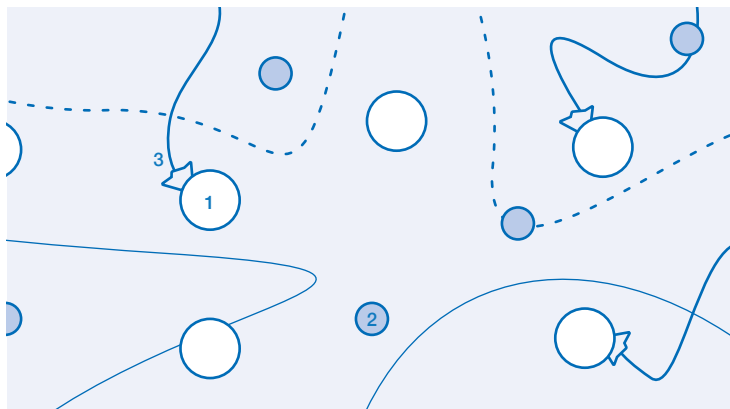

Увеличенное содержание диоксида кремния (1) в сочетании с новым сверхактивным полимером (3) дает улучшенный баланс тяговых свойств на мокрой поверхности и низкое сопротивление качению.

- ① Диоксид кремния
- ② Чистый углерод
- ③ Новый сверхактивный полимер

Резиновая смесь создана с применением технологии Nano Balance (Нано Бэлэнс).

## КОНСТРУКЦИЯ ШИНЫ

### Двойной экранирующий слой брекера с нитями корда спирального плетения

Превосходные характеристики управляемости и курсовой устойчивости

### Брекеры с нитями корда с высокой прочностью на растяжение

Отличная управляемость и курсовая устойчивость

### Каркас из полиэстера высокой жесткости

Отличная управляемость и устойчивость в поворотах

### Усилитель борта

Повышенная износостойкость

### Состав резиновой смеси боковины

Обеспечивает высокие характеристики жесткости и топливной экономичности. Превосходные характеристики управляемости, низкое сопротивление качению

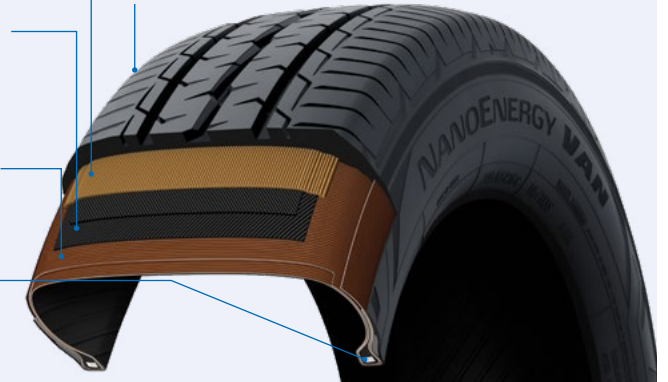

## ОСОБЕННОСТИ РИСУНКА ПРОТЕКТОРА



### Волнообразные 3D-ламели

Уменьшают подвижность (смещение) блоков, тем самым повышая управляемость при прохождении поворотов



### Двойное центральное ребро с зигзагообразной канавкой

Улучшенная износостойкость благодаря повышенной жесткости



### Широкие плечевые зоны

Улучшенная износостойкость благодаря повышенной жесткости блоков



### Динамические клиновидные канавки

Лучшее обтекание неровностей дорожной поверхности. Новая динамическая клиновидная форма канавки способствует более пропорциональной деформации блока при движении, что обеспечивает равномерное давление в пятне контакта и точное следование траектории



ТИПОРАЗМЕРЫ

Типоразмеры разбиты по диаметрам. Указание каждой шины строится по принципу:

55	205/55 R16	91V
Профиль	Типоразмер	Индекс нагрузки/ скорости

Диаметр 13"			Диаметр 15"			Диаметр 17"		
70	165/70 R13C	88/86	65	205/65 R15C	102/100T	55	225/55 R17C	109/107H
Диаметр 14"			65	215/65 R15C	104/102T	60	215/60 R17C	109/107T
65	175/65 R14C	90/88T	70	195/70 R15C	104/102S	60	235/60 R17C	117/115R
70	165/70 R14C	89/87	70	205/70 R15C	106/104S			
70	175/70 R14C	95/93T	70	215/70 R15C	109/107S			
75	165/75 R14C	97/95	70	225/70 R15C	112/110S			
75	185/75 R14C	102/100S	75	225/75 R15C	110/108Q			
75	195/75 R14C	106/104S		185 R15C	103/102R			
	175 R14C	99/98S		195 R15C	106/104S			
	185 R14C	102/100S	Диаметр 16"					
	195 R14C	106/104S	60	195/60 R16C	99/97H			
	205 R14C	109/107S	60	215/60 R16C	103/101T			
	215 R14C	112/110S	60	225/60 R16C	111/109T			
			65	195/65 R16C	104/102T			
			65	205/65 R16C	107/105T			
			65	215/65 R16C	109/107T			
			65	225/65 R16C	112/110T			
			65	235/65 R16C	115/113S			
			70	215/70 R16C	108/106T			
			75	175/75 R16C	101/99S			
			75	185/75 R16C	104/102S			
			75	195/75 R16C	107/105T			
			75	205/75 R16C	113/111R			
			75	215/75 R16C	116/114R			
			75	225/75 R16C	121/120R			





























# Первичная комплектация

Первичная комплектация — это комплектующие, которые устанавливаются на автомобили при сборке на заводе. Модель шин определяется автоконструкторами и производителями с учетом всех аспектов эксплуатации конкретного автомобиля, и эти шины считаются оптимальными для данной модели автомобиля. Ниже представлен модельный ряд шин TOYO TIRES, устанавливающихся на автомобили разных производителей в качестве первичных.

Типоразмеры разбиты по диаметрам. Указание каждой шины строится по принципу:

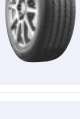
22	55	205/55 R16	91V
Диаметр	Профиль	Типоразмер	Индекс нагрузки/ скорости

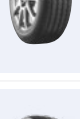
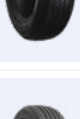
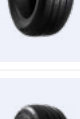
 <div>TOYO Proxes A20 для <a href="#">Nissan Pathfinder</a></div> <div>20 55 P235/55 R20 102T</div>	 <div>TOYO Proxes R35 для <a href="#">Toyota Prius</a></div> <div>17 50 215/50 R17 91V</div>
 <div>TOYO Proxes R30 для <a href="#">Toyota Prius/Auris</a></div> <div>17 45 215/45 R17 87W</div>	 <div>TOYO Proxes R36 для <a href="#">Mazda CX-5</a></div> <div>19 55 225/55 R19 99V</div>
 <div>TOYO Proxes R30A для <a href="#">Toyota Alphard</a></div> <div>18 50 235/50 R18 97V</div>	 <div>TOYO Proxes R39 для <a href="#">Mazda 2</a></div> <div>16 60 185/60 R16 86H</div>
 <div>TOYO Proxes R31 для <a href="#">Mazda 2</a></div> <div>16 45 195/45 R16 80W</div>	 <div>TOYO Proxes R40 для <a href="#">Mazda CX-3</a></div> <div>18 50 215/50 R18 92V</div>
 <div>TOYO Proxes R32 для <a href="#">Mazda 3</a></div> <div>17 50 205/50 R17 89W</div>	 <div>TOYO Proxes R44 для <a href="#">Mitsubishi ECLIPSE CROSS</a></div> <div>18 55 225/55 R18 98H</div>
 <div>TOYO Proxes R32 для <a href="#">Lexus IS</a></div> <div>17 45 245/45 R17 95W</div>	 <div>TOYO Proxes R46A для <a href="#">New Mazda CX-5</a></div> <div>19 55 225/55 R19 99V</div>

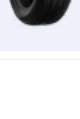
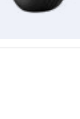
 <div>TOYO Proxes R52 для <a href="#">New Mazda CX-3</a></div> <div>18 50 215/50 R18 92V</div>	 <div>TOYO Open Country A28 для <a href="#">Fiat Fullback</a> / <a href="#">Mitsubishi L200</a> / <a href="#">Mitsubishi Triton</a></div> <div>17 65 245/65 R17 111S</div>
 <div>TOYO Proxes R54 для <a href="#">Mazda 6</a></div> <div>17 55 225/55 R17 97V</div>	 <div>TOYO Open Country A32 для <a href="#">Mitsubishi Pajero Sport</a></div> <div>18 60 265/60 R18 110H</div>
 <div>TOYO Proxes R55 для <a href="#">Mazda 2</a></div> <div>16 60 185/60 R16 86H</div>	 <div>TOYO Open Country A43 для <a href="#">Toyota New Highlander</a></div> <div>18 65 235/65 R18 106V</div>
 <div>TOYO Proxes R56 для <a href="#">Mazda CX-30</a></div> <div>18 55 215/55 R18 95H</div>	 <div>TOYO Open Country A44 для <a href="#">Toyota New Highlander</a></div> <div>20 55 235/55 R20 102V</div>
 <div>TOYO Proxes T1 Sport для <a href="#">Mazda 6</a></div> <div>17 55 225/55 R17 97V</div>	 <div>TOYO J48 для <a href="#">Mazda 5</a></div> <div>16 55 205/55 R16 91V</div>
 <div>TOYO NanoEnergy R38 для <a href="#">Mazda 3</a></div> <div>16 60 205/60 R16 92V</div>	 <div>TOYO J48 для <a href="#">Toyota Estima</a></div> <div>17 55 215/55 R17 94V</div>
 <div>TOYO Open Country A19 для <a href="#">Nissan X-Trail</a></div> <div>16 65 215/65 R16 98H</div>	 <div>TOYO R27 для <a href="#">Mazda 2</a></div> <div>15 55 185/55 R15 82V</div>
 <div>TOYO Open Country A20 для <a href="#">Nissan X-Trail</a></div> <div>18 55 215/55 R18 95H</div>	 <div>TOYO R37 для <a href="#">Mitsubishi Outlander</a></div> <div>18 55 225/55 R18 98H</div>
 <div>TOYO Open Country A20 для <a href="#">Toyota Highlander</a></div> <div>19 55 245/55 R19 103T</div>	

Типоразмеры шин 1/2

13"			75 185/75 R14C NanoEnergy VAN	65 185/65 R15 Proxes Comfort
			75 195/75 R14C NanoEnergy VAN	50 195/50 R15 NanoEnergy 3
45 225/45 R13 Proxes R888R			175 R14C NanoEnergy VAN	55 175/55 R15 NanoEnergy 3
60 185/60 R13 Proxes R888R			185 R14C NanoEnergy VAN	55 185/55 R15 NanoEnergy 3
60 205/60 R13 Proxes R888R			195 R14C NanoEnergy VAN	55 195/55 R15 NanoEnergy 3
60 175/60 R13 Proxes CF2			205 R14C NanoEnergy VAN	60 185/60 R15 NanoEnergy 3
60 185/60 R13 Proxes CF2			215 R14C NanoEnergy VAN	60 195/60 R15 NanoEnergy 3
65 155/65 R13 NanoEnergy 3	15"		60 205/60 R15 NanoEnergy 3	
65 165/65 R13 NanoEnergy 3			60 225/60 R15 NanoEnergy 3	
70 155/70 R13 NanoEnergy 3			65 145/65 R15 NanoEnergy 3	
70 165/70 R13 NanoEnergy 3			65 165/65 R15 NanoEnergy 3	
70 175/70 R13 NanoEnergy 3			50 205/50 ZR15 Proxes R888R	65 175/65 R15 NanoEnergy 3
80 155/80 R13 NanoEnergy 3			50 225/50 ZR15 Proxes R888R	65 185/65 R15 NanoEnergy 3
70 165/70 R13C NanoEnergy VAN			50 235/50 ZR15 Proxes R888R	65 195/65 R15 NanoEnergy 3
14"			55 195/55 R15 Proxes R888R	65 205/65 R15 NanoEnergy 3
			45 195/45 R15 Proxes TR1	70 205/70 R15 Proxes CF2 SUV
			45 205/45 R15 Proxes TR1	70 215/70 R15 Proxes CF2 SUV
			45 215/45 R15 Proxes TR1	80 175/80 R15 Proxes CF2 SUV
60 185/60 R14 Proxes R888R			50 165/50 R15 Proxes TR1	70 205/70 R15 Open Country A/T Plus
40 225/40 R14 Proxes TR1			50 195/50 R15 Proxes TR1	70 215/70 R15 Open Country A/T Plus
45 195/45 R14 Proxes TR1			50 205/50 R15 Proxes TR1	70 255/70 R15C Open Country A/T Plus
65 165/65 R14 TRANPATH mpZ			50 225/50 R15 Proxes TR1	70 265/70 R15 Open Country A/T Plus
65 175/65 R14 TRANPATH mpZ			55 185/55 R15 Proxes TR1	75 205/75 R15 Open Country A/T Plus
65 185/65 R14 TRANPATH mpZ			55 195/55 R15 Proxes TR1	75 215/75 R15 Open Country A/T Plus
65 195/65 R14 TRANPATH mpZ			60 195/60 R15 Proxes TR1	75 225/75 R15 Open Country A/T Plus
70 165/70 R14 TRANPATH mpZ			55 185/55 R15 TRANPATH mpZ	75 235/75 R15 Open Country A/T Plus
70 175/70 R14 TRANPATH mpZ			60 175/60 R15 TRANPATH mpZ	80 195/80 R15 Open Country A/T Plus
70 185/70 R14 TRANPATH mpZ			60 185/60 R15 TRANPATH mpZ	80 215/80 R15 Open Country A/T Plus
55 185/55 R14 Proxes CF2			60 195/60 R15 TRANPATH mpZ	30x9.50/R15LT Open Country A/T Plus
60 165/60 R14 Proxes CF2			65 175/65 R15 TRANPATH mpZ	31X10.50/R15LT Open Country A/T Plus
60 175/60 R14 Proxes CF2			65 185/65 R15 TRANPATH mpZ	33X12.50/R15LT Open Country A/T Plus
60 185/60 R14 Proxes CF2			65 195/65 R15 TRANPATH mpZ	31X10.50 R15LT Open Country M/T
60 195/60 R14 Proxes CF2			65 205/65 R15 TRANPATH mpZ	33x10.50 R15LT Open Country M/T
60 205/60 R14 Proxes CF2			65 215/65 R15 TRANPATH mpZ	33X12.50 R15LT Open Country M/T
65 175/65 R14 Proxes CF2			70 195/70 R15 TRANPATH mpZ	33X13.50 R15LT Open Country M/T
65 185/65 R14 Proxes CF2			70 205/70 R15 TRANPATH mpZ	65 205/65 R15C NanoEnergy VAN
65 195/65 R14 Proxes CF2			70 215/70 R15 TRANPATH mpZ	65 215/65 R15C NanoEnergy VAN
60 165/60 R14 NanoEnergy 3			55 185/55 R15 Proxes CF2	70 195/70 R15C NanoEnergy VAN
60 185/60 R14 NanoEnergy 3			55 195/55 R15 Proxes CF2	70 205/70 R15C NanoEnergy VAN
60 205/60 R14 NanoEnergy 3			60 165/60 R15 Proxes CF2	70 215/70 R15C NanoEnergy VAN
65 155/65 R14 NanoEnergy 3			60 175/60 R15 Proxes CF2	70 225/70 R15C NanoEnergy VAN
65 165/65 R14 NanoEnergy 3			60 185/60 R15 Proxes CF2	75 225/75 R15C NanoEnergy VAN
65 175/65 R14 NanoEnergy 3			60 195/60 R15 Proxes CF2	185 R15C NanoEnergy VAN
65 185/65 R14 NanoEnergy 3			60 205/60 R15 Proxes CF2	195 R15C NanoEnergy VAN
65 195/65 R14 NanoEnergy 3			60 225/60 R15 Proxes CF2	16"
70 165/70 R14 NanoEnergy 3			65 175/65 R15 Proxes CF2	
70 175/70 R14 NanoEnergy 3			50 195/50 R15 Proxes CF2	
70 185/70 R14 NanoEnergy 3			65 185/65 R15 Proxes CF2	
70 195/70 R14 NanoEnergy 3			65 195/65 R15 Proxes CF2	45 205/45 ZR16 Proxes R888R
65 175/65 R14C NanoEnergy VAN			65 205/65 R15 Proxes CF2	45 225/45 ZR16 Proxes R888R
70 165/70 R14C NanoEnergy VAN			65 215/65 R15 Proxes CF2	45 245/45 ZR16 Proxes R888R
70 175/70 R14C NanoEnergy VAN			65 205/65 R15 Proxes CF2	50 195/50 R16 Proxes R888R
75 165/75 R14C NanoEnergy VAN			65 215/65 R15 Proxes CF2	50 205/50 ZR16 Proxes R888R

50	225/50 ZR16	Proxes R888R	60	215/60 R16	Proxes CF2 SUV	75	185/75 R16C	NanoEnergy VAN	
50	255/50 ZR16	Proxes R888R	60	235/60 R16	Proxes CF2 SUV	75	195/75 R16C	NanoEnergy VAN	
55	205/55 ZR16	Proxes R888R	65	215/65 R16	Proxes CF2 SUV	75	205/75 R16C	NanoEnergy VAN	
40	215/40 R16	Proxes TR1	65	225/65 R16	Proxes CF2 SUV	75	215/75 R16C	NanoEnergy VAN	
45	195/45 R16	Proxes TR1	70	215/70 R16	Proxes CF2 SUV	75	225/75 R16C	NanoEnergy VAN	
45	205/45 R16	Proxes TR1	80	175/80 R16	Proxes CF2 SUV	17"			
45	225/45 R16	Proxes TR1	60	235/60 R16	Open Country U/T				
45	245/45 R16	Proxes TR1	65	215/65 R16	Open Country U/T		40	205/40 ZR17	Proxes Sport
50	195/50 R16	Proxes TR1	65	255/65 R16	Open Country U/T		40	235/40 ZR17	Proxes Sport
50	205/50 R16	Proxes TR1	70	215/70 R16	Open Country U/T		40	245/40 ZR17	Proxes Sport
55	185/55 R16	Proxes TR1	70	225/70 R16	Open Country U/T	40	255/40 ZR17	Proxes Sport	
55	195/55 R16	Proxes TR1	70	235/70 R16	Open Country U/T	45	205/45 ZR17	Proxes Sport	
55	205/55 R16	Proxes TR1	70	245/70 R16	Open Country U/T	45	215/45 ZR17	Proxes Sport	
55	215/55 R16	Proxes TR1	70	255/70 R16	Open Country U/T	45	225/45 ZR17	Proxes Sport	
55	225/55 R16	Proxes TR1	70	265/70 R16	Open Country U/T	45	235/45 ZR17	Proxes Sport	
55	205/55 R16	TRANPATH mpZ	70	275/70 R16	Open Country U/T	45	245/45 ZR17	Proxes Sport	
60	175/60 R16	TRANPATH mpZ	75	LT225/75 R16	Open Country U/T	45	255/45 ZR17	Proxes Sport	
60	195/60 R16	TRANPATH mpZ	75	LT245/75 R16	Open Country U/T	50	205/50 ZR17	Proxes Sport	
60	205/60 R16	TRANPATH mpZ	75	LT265/75 R16	Open Country U/T	50	215/50 ZR17	Proxes Sport	
60	215/60 R16	TRANPATH mpZ	75	P235/75 R16	Open Country H/T	50	225/50 ZR17	Proxes Sport	
65	205/65 R16	TRANPATH mpZ	60	235/60 R16	Open Country A/T Plus	50	235/50 ZR17	Proxes Sport	
65	215/65 R16	TRANPATH mpZ	65	215/65 R16	Open Country A/T Plus	55	215/55 ZR17	Proxes Sport	
70	215/70 R16	TRANPATH mpZ	65	255/65 R16	Open Country A/T Plus	55	225/55 ZR17	Proxes Sport	
45	195/45 R16	Proxes CF2	70	215/70 R16	Open Country A/T Plus	55	235/55 ZR17	Proxes Sport	
45	205/45 R16	Proxes CF2	70	225/70 R16	Open Country A/T Plus	40	205/40 ZR17	Proxes R888R	
45	215/45 R16	Proxes CF2	70	235/70 R16	Open Country A/T Plus	40	235/40 ZR17	Proxes R888R	
50	185/50 R16	Proxes CF2	70	245/70 R16	Open Country A/T Plus	40	245/40 ZR17	Proxes R888R	
50	195/50 R16	Proxes CF2	70	255/70 R16	Open Country A/T Plus	40	255/40 ZR17	Proxes R888R	
50	205/50 R16	Proxes CF2	70	265/70 R16	Open Country A/T Plus	45	205/45 ZR17	Proxes R888R	
55	185/55 R16	Proxes CF2	75	225/75 R16	Open Country A/T Plus	45	215/45 ZR17	Proxes R888R	
55	195/55 R16	Proxes CF2	75	LT245/75 R16	Open Country A/T Plus	45	225/45 ZR17	Proxes R888R	
55	205/55 R16	Proxes CF2	75	LT265/75 R16	Open Country A/T Plus	45	235/45 ZR17	Proxes R888R	
55	215/55 R16	Proxes CF2	75	LT285/75 R16	Open Country A/T Plus	50	205/50 ZR17	Proxes R888R	
55	225/55 R16	Proxes CF2	80	175/80 R16	Open Country A/T Plus	40	205/40 R17	Proxes TR1	
60	185/60 R16	Proxes CF2	85	LT215/85 R16	Open Country A/T Plus	40	215/40 R17	Proxes TR1	
60	195/60 R16	Proxes CF2	85	LT235/85 R16	Open Country A/T Plus	45	205/45 R17	Proxes TR1	
60	205/60 R16	Proxes CF2		205 R16C	Open Country A/T Plus	45	215/45 R17	Proxes TR1	
60	215/60 R16	Proxes CF2	70	LT305/70 R16	Open Country M/T	45	225/45 R17	Proxes TR1	
60	225/60 R16	Proxes CF2	75	LT225/75 R16	Open Country M/T	45	235/45 R17	Proxes TR1	
65	205/65 R16	Proxes CF2	75	LT245/75 R16	Open Country M/T	45	245/45 R17	Proxes TR1	
65	215/65 R16	Proxes CF2	75	LT265/75 R16	Open Country M/T	50	205/50 R17	Proxes TR1	
55	205/55 R16	Proxes Comfort	75	LT285/75 R16	Open Country M/T	50	215/50 R17	Proxes TR1	
50	205/50 R16	NanoEnergy 3	75	LT315/75 R16	Open Country M/T	50	225/50 R17	Proxes TR1	
55	185/55 R16	NanoEnergy 3	85	LT235/85 R16	Open Country M/T	55	205/55 R17	Proxes TR1	
55	195/55 R16	NanoEnergy 3	85	LT255/85 R16	Open Country M/T	55	215/55 R17	Proxes TR1	
55	205/55 R16	NanoEnergy 3	60	195/60 R16C	NanoEnergy VAN	55	225/55 R17	Proxes TR1	
55	215/55 R16	NanoEnergy 3	60	215/60 R16C	NanoEnergy VAN	55	235/55 R17	Proxes TR1	
55	225/55 R16	NanoEnergy 3	60	225/60 R16C	NanoEnergy VAN	45	215/45 R17	TRANPATH mpZ	
60	205/60 R16	NanoEnergy 3	65	195/65 R16C	NanoEnergy VAN	50	205/50 R17	TRANPATH mpZ	
60	215/60 R16	NanoEnergy 3	65	205/65 R16C	NanoEnergy VAN	50	215/50 R17	TRANPATH mpZ	
60	225/60 R16	NanoEnergy 3	65	215/65 R16C	NanoEnergy VAN	50	225/50 R17	TRANPATH mpZ	
65	205/65 R16	NanoEnergy 3	65	225/65 R16C	NanoEnergy VAN	55	205/55 R17	TRANPATH mpZ	
60	235/60 R16	Proxes ST III	65	235/65 R16C	NanoEnergy VAN	55	215/55 R17	TRANPATH mpZ	
65	215/65 R16	Proxes ST III	70	215/70 R16C	NanoEnergy VAN	55	225/55 R17	TRANPATH mpZ	
60	205/60 R16	Proxes CF2 SUV	75	175/75 R16C	NanoEnergy VAN	60	215/60 R17	TRANPATH mpZ	



Типоразмеры шин 2/2

17" (продолжение)			65	275/65 R17	Open Country A/T Plus	40	245/40 R18	Proxes TR1
			70	245/70 R17	Open Country A/T Plus	45	215/45 R18	Proxes TR1
40	215/40 R17	Proxes CF2	70	265/70 R17	Open Country A/T Plus	45	225/45 R18	Proxes TR1
45	205/45 R17	Proxes CF2	70	LT265/70 R17	Open Country A/T Plus	45	235/45 R18	Proxes TR1
45	225/45 R17	Proxes CF2	70	LT285/70 R17	Open Country A/T Plus	45	245/45 R18	Proxes TR1
45	235/45 R17	Proxes CF2	75	LT245/75 R17	Open Country A/T Plus	45	255/45 R18	Proxes TR1
50	205/50 R17	Proxes CF2	65	LT265/65 R17	Open Country M/T	50	235/50 R18	Proxes TR1
50	215/50 R17	Proxes CF2	70	LT265/70 R17	Open Country M/T	45	215/45 R18	TRANPATH mpZ
50	225/50 R17	Proxes CF2	70	LT295/70 R17	Open Country M/T	45	225/45 R18	TRANPATH mpZ
55	205/55 R17	Proxes CF2		35x12.50 R17LT	Open Country M/T	50	225/50 R18	TRANPATH mpZ
55	215/55 R17	Proxes CF2		40X13.50 R17LT	Open Country M/T	50	235/50 R18	TRANPATH mpZ
55	225/55 R17	Proxes CF2	55	225/55 R17C	NanoEnergy VAN	55	215/55 R18	TRANPATH mpZ
55	225/55 R17	NanoEnergy 3	60	215/60 R17C	NanoEnergy VAN	55	225/55 R18	TRANPATH mpZ
55	275/55 R17	Proxes Sport SUV	60	235/60 R17C	NanoEnergy VAN	60	225/60 R18	Proxes CF2
60	255/60 R17	Proxes Sport SUV		18"		50	225/50 R18	Proxes Sport SUV
65	215/65 R17	Proxes Sport SUV				55	235/55 R18	Proxes Sport SUV
65	235/65 R17	Proxes Sport SUV	30		235/30 ZR18	Proxes Sport	55	255/55 R18
60	215/60 R17	Proxes ST III	35	205/35 ZR18	Proxes Sport	60	235/60 R18	Proxes Sport SUV
60	225/60 R17	Proxes ST III	35	225/35 ZR18	Proxes Sport	60	265/60 R18	Proxes Sport SUV
60	255/60 R17	Proxes ST III	35	245/35 ZR18	Proxes Sport	55	225/55 R18	Proxes ST III
60	275/60 R17	Proxes ST III	35	255/35 ZR18	Proxes Sport	55	255/55 R18	Proxes ST III
65	225/65 R17	Proxes ST III	35	265/35 ZR18	Proxes Sport	60	235/60 R18	Proxes ST III
65	235/65 R17	Proxes ST III	35	275/35 ZR18	Proxes Sport	60	245/60 R18	Proxes ST III
65	265/65 R17	Proxes ST III	35	285/35 ZR18	Proxes Sport	60	255/60 R18	Proxes ST III
55	215/55 R17	Proxes CF2 SUV	40	215/40 ZR18	Proxes Sport	60	265/60 R18	Proxes ST III
55	225/55 R17	Proxes CF2 SUV	40	225/40 ZR18	Proxes Sport	60	285/60 R18	Proxes ST III
55	235/55 R17	Proxes CF2 SUV	40	235/40 ZR18	Proxes Sport	50	215/50 R18	Proxes CF2 SUV
60	215/60 R17	Proxes CF2 SUV	40	245/40 ZR18	Proxes Sport	50	225/50 R18	Proxes CF2 SUV
60	225/60 R17	Proxes CF2 SUV	40	255/40 ZR18	Proxes Sport	55	225/55 R18	Proxes CF2 SUV
60	235/60 R17	Proxes CF2 SUV	40	265/40 ZR18	Proxes Sport	55	235/55 R18	Proxes CF2 SUV
65	225/65 R17	Proxes CF2 SUV	40	275/40 ZR18	Proxes Sport	60	225/60 R18	Proxes CF2 SUV
55	215/55 R17	Open Country U/T	45	215/45 ZR18	Proxes Sport	65	225/65 R18	Proxes CF2 SUV
55	235/55 R17	Open Country U/T	45	225/45 ZR18	Proxes Sport	65	235/65 R18	Proxes CF2 SUV
60	215/60 R17	Open Country U/T	45	235/45 ZR18	Proxes Sport	55	215/55 R18	Open Country U/T
60	225/60 R17	Open Country U/T	45	245/45 ZR18	Proxes Sport	55	225/55 R18	Open Country U/T
60	235/60 R17	Open Country U/T	45	255/45 ZR18	Proxes Sport	55	235/55 R18	Open Country U/T
65	225/65 R17	Open Country U/T	50	235/50 ZR18	Proxes Sport	60	225/60 R18	Open Country U/T
65	235/65 R17	Open Country U/T	30	295/30 ZR18	Proxes R888R	60	235/60 R18	Open Country U/T
65	245/65 R17	Open Country U/T	30	335/30 ZR18	Proxes R888R	60	245/60 R18	Open Country U/T
65	255/65 R17	Open Country U/T	35	255/35 ZR18	Proxes R888R	60	255/60 R18	Open Country U/T
65	265/65 R17	Open Country U/T	35	265/35 ZR18	Proxes R888R	60	265/60 R18	Open Country U/T
65	275/65 R17	Open Country U/T	35	275/35 ZR18	Proxes R888R	60	285/60 R18	Open Country U/T
65	285/65 R17	Open Country U/T	40	225/40 ZR18	Proxes R888R	65	265/65 R18	Open Country U/T
70	245/70 R17	Open Country U/T	40	235/40 ZR18	Proxes R888R	65	275/65 R18	Open Country U/T
70	265/70 R17	Open Country U/T	40	245/40 ZR18	Proxes R888R	70	255/70 R18	Open Country U/T
60	215/60 R17	Open Country A/T Plus	35	215/35 R18	Proxes TR1	70	265/70 R18	Open Country U/T
65	225/65 R17	Open Country A/T Plus	35	255/35 R18	Proxes TR1	70	LT275/70 R18	Open Country U/T
65	235/65 R17	Open Country A/T Plus	35	265/35 R18	Proxes TR1	60	P275/60 R18	Open Country H/T
65	245/65 R17	Open Country A/T Plus	40	215/40 R18	Proxes TR1	55	255/55 R18	Open Country A/T Plus
65	255/65 R17	Open Country A/T Plus	40	225/40 R18	Proxes TR1	60	235/60 R18	Open Country A/T Plus
65	265/65 R17	Open Country A/T Plus	40	235/40 R18	Proxes TR1	60	255/60 R18	Open Country A/T Plus

60	265/60 R18	Open Country A/T Plus	55	225/55 R19	Proxes CF2 SUV	55	275/55 R20	Proxes ST III
60	285/60 R18	Open Country A/T Plus	55	225/55 R19	Open Country U/T	40	245/40 R20	Proxes CF2 SUV
65	LT275/65 R18	Open Country A/T Plus	55	235/55 R19	Open Country U/T	45	245/45 R20	Proxes CF2 SUV
70	255/70 R18	Open Country A/T Plus	60	255/60 R19	Open Country U/T	50	245/50 R20	Open Country U/T
70	LT275/70 R18	Open Country A/T Plus	55	P245/55 R19	Open Country H/T	50	285/50 R20	Open Country U/T
70	LT275/70 R18	Open Country M/T	55	255/55 R19	Open Country A/T Plus	55	275/55 R20	Open Country U/T
	33X12.50 R18LT	Open Country M/T				60	275/60 R20	Open Country U/T
	35X12.50 R18LT	Open Country M/T				55	P235/55 R20	Open Country H/T
19”			20”			45	275/45 R20	Open Country A/T Plus
30	255/30 ZR19	Proxes Sport	25	285/25 ZR20	Proxes Sport	50	285/50 R20	Open Country A/T Plus
30	265/30 ZR19	Proxes Sport	25	295/25 ZR20	Proxes Sport	60	275/60 R20	Open Country A/T Plus
30	275/30 ZR19	Proxes Sport	25	305/25 ZR20	Proxes Sport		33X12.50 R20LT	Open Country M/T
30	285/30 ZR19	Proxes Sport	30	235/30 ZR20	Proxes Sport		35X12.50 R20LT	Open Country M/T
30	295/30 ZR19	Proxes Sport	30	245/30 ZR20	Proxes Sport		37X13.50 R20LT	Open Country M/T
30	325/30 ZR19	Proxes Sport	30	255/30 ZR20	Proxes Sport	21”		
35	225/35 ZR19	Proxes Sport	30	265/30 ZR20	Proxes Sport	30	315/30 ZR21	Proxes Sport
35	235/35 ZR19	Proxes Sport	30	275/30 ZR20	Proxes Sport	35	275/35 ZR21	Proxes Sport
35	245/35 ZR19	Proxes Sport	30	285/30 ZR20	Proxes Sport	30	325/30 R21	Proxes Sport SUV
35	255/35 ZR19	Proxes Sport	30	295/30 ZR20	Proxes Sport	35	285/35 R21	Proxes Sport SUV
35	265/35 ZR19	Proxes Sport	35	225/35 ZR20	Proxes Sport	35	295/35 R21	Proxes Sport SUV
35	275/35 ZR19	Proxes Sport	35	245/35 ZR20	Proxes Sport	35	315/35 R21	Proxes Sport SUV
35	285/35 ZR19	Proxes Sport	35	255/35 ZR20	Proxes Sport	40	255/40 R21	Proxes Sport SUV
35	295/35 ZR19	Proxes Sport	35	265/35 ZR20	Proxes Sport	40	275/40 R21	Proxes Sport SUV
40	225/40 ZR19	Proxes Sport	35	275/35 ZR20	Proxes Sport	40	295/40 R21	Proxes Sport SUV
40	235/40 ZR19	Proxes Sport	35	285/35 ZR20	Proxes Sport	40	315/40 R21	Proxes Sport SUV
40	245/40 ZR19	Proxes Sport	35	295/35 ZR20	Proxes Sport	45	265/45 R21	Proxes Sport SUV
40	255/40 ZR19	Proxes Sport	40	245/40 ZR20	Proxes Sport	45	275/45 R21	Proxes Sport SUV
40	265/40 ZR19	Proxes Sport	40	255/40 ZR20	Proxes Sport	50	275/50 R21	Proxes ST III
40	275/40 ZR19	Proxes Sport	40	275/40 ZR20	Proxes Sport	50	275/50 R21	Open Country U/T
45	225/45 ZR19	Proxes Sport	45	245/45 ZR20	Proxes Sport	40	295/40 R21	Open Country A/T Plus
45	245/45 ZR19	Proxes Sport	30	315/30 ZR20	Proxes R888R	50	275/50 R21	Open Country A/T Plus
30	265/30 ZR19	Proxes R888R	35	285/35 ZR20	Proxes R888R	22”		
30	295/30 ZR19	Proxes R888R	35	235/35 R20	Proxes TR1	35	265/35 R22	Proxes Sport SUV
30	305/30 ZR19	Proxes R888R	35	245/35 R20	Proxes TR1	35	275/35 R22	Proxes Sport SUV
35	235/35 ZR19	Proxes R888R	35	315/35 R20	Proxes Sport SUV	35	285/35 R22	Proxes Sport SUV
35	225/35 R19	Proxes TR1	40	285/40 R20	Proxes Sport SUV	40	295/40 R22	Proxes Sport SUV
35	235/35 R19	Proxes TR1	40	295/40 R20	Proxes Sport SUV	25	335/25 R22	Proxes ST III
35	245/35 R19	Proxes TR1	45	255/45 R20	Proxes Sport SUV	30	295/30 R22	Proxes ST III
40	225/40 R19	Proxes TR1	45	265/45 R20	Proxes Sport SUV	35	265/35 R22	Proxes ST III
45	255/45 R19	Proxes Sport SUV	45	275/45 R20	Proxes Sport SUV	35	285/35 R22	Proxes ST III
45	275/45 R19	Proxes Sport SUV	50	255/50 R20	Proxes Sport SUV	40	265/40 R22	Proxes ST III
50	235/50 R19	Proxes Sport SUV	50	265/50 R20	Proxes Sport SUV	40	275/40 R22	Proxes ST III
50	255/50 R19	Proxes Sport SUV	50	275/50 R20	Proxes Sport SUV	40	305/40 R22	Proxes ST III
50	265/50 R19	Proxes Sport SUV	55	235/55 R20	Proxes Sport SUV	45	265/45 R22	Proxes ST III
55	235/55 R19	Proxes Sport SUV	55	255/55 R20	Proxes Sport SUV	45	305/45 R22	Proxes ST III
55	255/55 R19	Proxes Sport SUV	35	315/35 R20	Proxes ST III	50	275/50 R22	Proxes ST III
55	275/55 R19	Proxes Sport SUV	40	275/40 R20	Proxes ST III	45	285/45 R22	Open Country U/T
50	255/50 R19	Proxes ST III	40	295/40 R20	Proxes ST III	50	275/50 R22	Open Country U/T
55	225/55 R19	Proxes ST III	45	265/45 R20	Proxes ST III		33X12.50 R22LT	Open Country M/T
55	245/55 R19	Proxes ST III	45	275/45 R20	Proxes ST III	24”		
55	255/55 R19	Proxes ST III	45	295/45 R20	Proxes ST III	35	285/35 R24	Proxes ST III
45	225/45 R19	Proxes CF2 SUV	50	245/50 R20	Proxes ST III	35	305/35 R24	Proxes ST III
45	235/45 R19	Proxes CF2 SUV	50	255/50 R20	Proxes ST III		37X13.50 R24LT	Open Country M/T
			50	265/50 R20	Proxes ST III			
			50	275/50 R20	Proxes ST III			
			50	305/50 R20	Proxes ST III			

# Инструкция по типоразмерам шин



Индекс нагрузки

Допустимая нагрузка на шину, при которой не изменяются размер и геометрия пятна контакта, а шина сохраняет все свои характеристики. Измеряется в килограммах.

Инд.	кг	Инд.	кг	Инд.	кг
61	257	82	475	103	875
62	265	83	487	104	900
63	272	84	500	105	925
64	280	85	515	106	950
65	290	86	530	107	875
66	300	87	545	108	1000
67	307	88	560	109	1030
68	315	89	580	110	1060
69	325	90	600	111	1090
70	335	91	615	112	1120
71	345	92	630	113	1150
72	355	93	650	114	1180
73	365	94	670	115	1215
74	375	95	690	116	1250
75	387	96	710	117	1285
76	400	97	730	118	1320
77	412	98	750	119	1360
78	425	99	775	120	1400
79	437	100	800	121	1450
80	450	101	825	122	1500
81	462	102	850	123	1550

Индекс скорости

Максимальная скорость, при которой допускается эксплуатация шины.

Инд.	Скорость, км/ч
N	140
P	150
Q	160
R	170
S	180
T	190
H	210
V	240
W	270
Y	300
(Y)	> 300

Полнопрофильные шины

Отношение высоты профиля шины к ширине иногда называют словом «серия».

Существуют типоразмеры, где не указан номер серии, например, 185 R14 C 102Q. Это полнопрофильные шины. Они применяются на легких грузовиках и фургонах.

Отношение высоты к ширине профиля в таких моделях составляет 80% или 82%.

ВАЖНО

Несоответствие этих параметров характеристикам вашего автомобиля может стать причиной опасной ситуации на дороге. Выбирая шины, уделите внимание индексам скорости и нагрузки, указанным на боковине шин.

!

# Краткие правила эксплуатации шин

- Не следует накачивать шину свыше 275 кПа (2,75 бар).
- Не устанавливайте на одной оси шины разной размерности или конструкции. Исключение — использование временной запасной шины (докатки).
- Внешний диаметр диска должен соответствовать внутреннему диаметру шины.
- Проверяйте давление в холодных шинах как минимум раз в месяц или перед длительной поездкой.
- Если во время поездки вы чувствуете увод автомобиля в сторону или появление нехарактерного шума, остановитесь и осмотрите шины.
- Избегайте наезда шинами на посторонние предметы, особенно острые: камни, стекло, гвозди и т. п.
- Не используйте шины при появлении индикатора износа протектора, кордных нитей или элементов конструкции шины.
- Регулярно переставляйте шины согласно схеме справа.

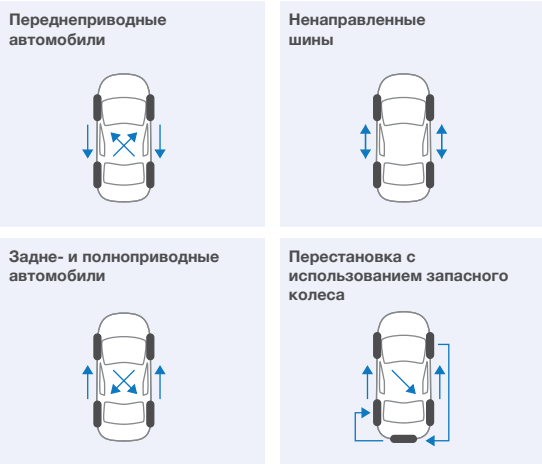

Гарантия и сроки эксплуатации шины

Срок службы, в течение которого шины обеспечивают безопасную эксплуатацию, при отсутствии повреждений и соблюдении необходимой остаточной глубины протектора — 10 лет с даты производства шины.

Гарантийный срок, в течение которого производитель принимает рекламации по производственным дефектам, — 5 лет с даты производства шины, но не более 2 лет с момента продажи шин потребителю.

Срок годности, т. е. срок хранения в надлежащих условиях, в течение которого шина, не бывшая в эксплуатации, сохраняет свои эксплуатационные свойства, — 5 лет с даты производства шины.

Остаточная глубина протектора

Если вы обнаружили дефект или повреждение шин и хотите оформить рекламацию, пожалуйста, обращайтесь по месту покупки. Сотрудники дилерского центра помогут оформить претензию.

Не рекомендуется эксплуатировать шины, остаточная глубина протектора которых достигла минимально допустимых значений в соответствии с Техническим регламентом ТР ТС 018/2011, а именно:

- 1 мм для транспортных средств категорий N2, N3, O3, O4. (N2, N3, O3, O4 — грузовики с разрешенной максимальной массой более 3,5 тонны и прицепы с разрешенной максимальной массой более 3,5 тонны);
- 1,6 мм для транспортных средств категорий M1, N1, O1, O2. (M1, N1, O1, O2 - легковые автомобили, грузовые автомобили с разрешенной максимальной массой до 3,5 тонны, прицепы с разрешенной максимальной массой до 3,5 тонны).

Контроль давления в шинах

При поддержании правильного давления в шинах они будут лучше служить, повысится износостойкость и снизится расход топлива. Правильный уровень давления воздуха в шинах указывается производителем транспортного средства и может быть разным для передних и задних шин.

Рекомендованное давление воздуха в шинах указывается на металлической табличке или наклейке в дверной стойке, в бардачке, около крышки топливного бака или в инструкции к автомобилю.

Проверяйте давление в шинах не менее одного раза в месяц и перед каждой длительной поездкой. Шины необходимо проверять в холодном состоянии (до начала движения).

Важно

Никогда не сбрасывайте и не снижайте давление в горячих шинах. Для давления характерно его повышение во время движения транспортного средства.

Убедитесь в том, что все вентили шины и удлинители имеют колпачки с резиновыми прокладками, предохраняющими от загрязнения и влаги. При замене шины всегда используйте новый вентиль в сборе.

При недостаточном давлении в шинах или перегрузке происходит перегрев, из-за которого может возникнуть дефект шины (или/и ее разрушение), а это, в свою очередь, может привести к поломке транспортного средства.

Более подробную информацию о правильной эксплуатации шин можно найти на сайте [www.toyotire.ru](http://www.toyotire.ru)





# ***TOYO TIRES***

ООО «ТОЙО ТАЯ РУС»:

127055, Россия, Москва,  
ул. Бутырский Вал, д. 68/70,  
стр.1, офис 26В

+7 495 987 18 35  
TOYOTIRE.RU

📘 [toyotire.russia](#)

📠 [toyotire](#)

📷 [toyotiresrussia](#)